巻六十五 "ゼロに。

JUMP COMICS

ワンピース

ONE PIECE

尾田栄一郎

EIICHIRO ODA

ワンピース ONE PIECE

CAPÍTULO 637 - "UN ARCA DE LA ANTIGÜEDAD"

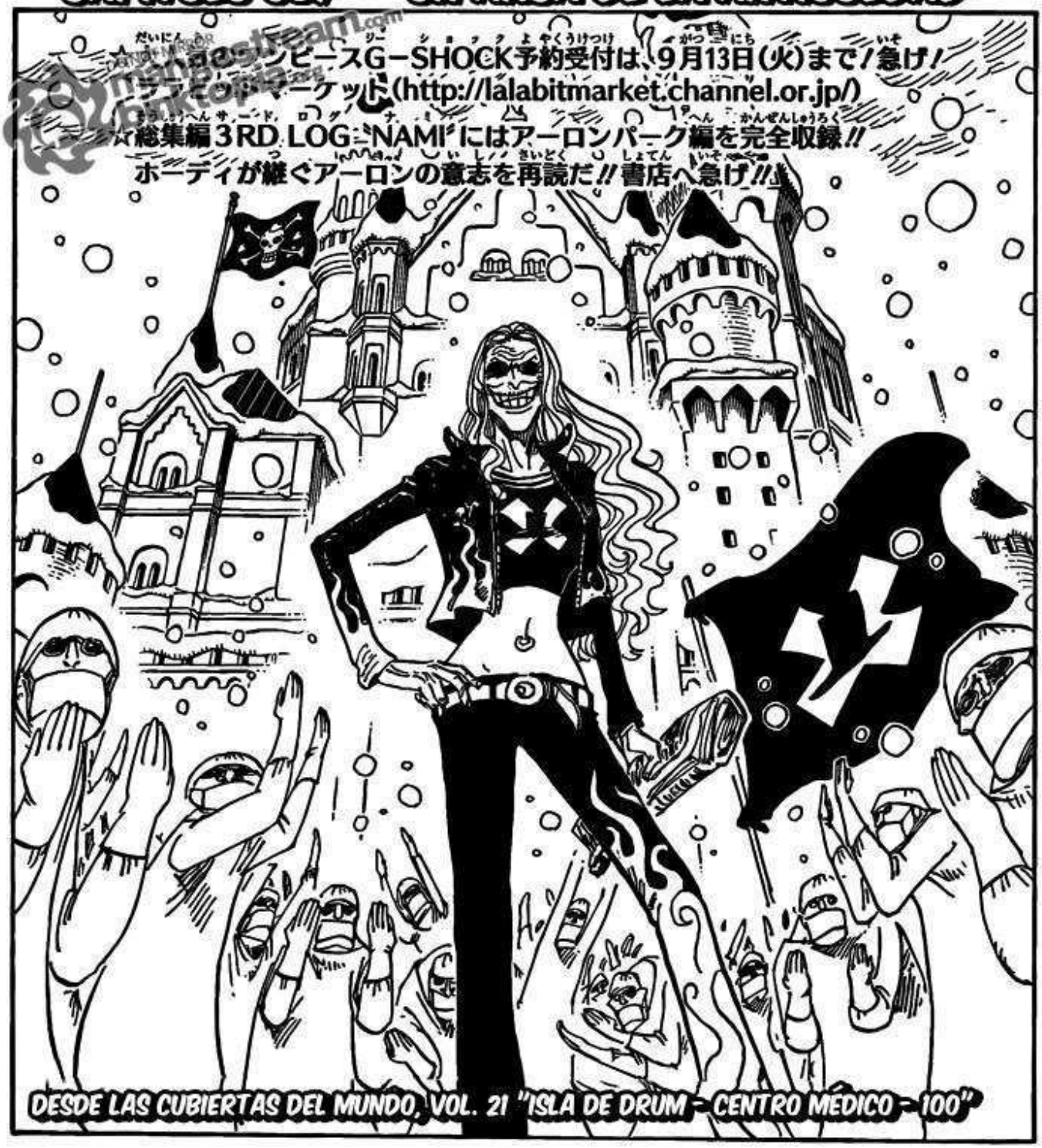

EIICHIRO ODA

¡¡¡INCLUSO DESPUÉS DE INGERIR TODOS ESOS ESTEROIDES Y CONVERTIRSE EN UN MONSTRUO!!!
¡¡¡CAPITÁN HODY!!!
¡¡NO, ESPERA!! ¡¡SU CUERPO SE HA VUELTO MUY RESISTENTE!!
¡¡LUFFY LES SOBREPASA!!

¡¡ESTE TIPO ES TAN RESISTENTE COMO UN TANQUE!!
RRROAA AAAR~!!!
ゴロゴロ
DO NOT TARROR mangastream.com binktopia.org

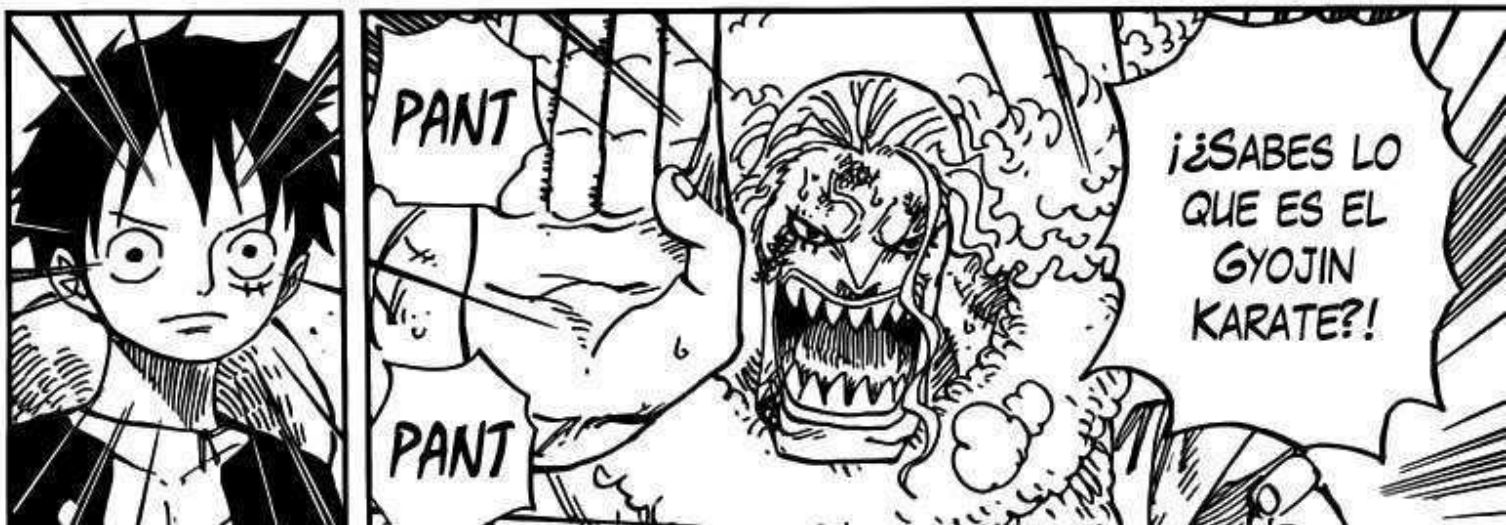
PANT
PANT
¡¿SABES LO QUE ES EL GYOJIN KARATE?!

DO NOT MIRROR
mangastream.com
mangafox.me

NT: BUSOU COMO EN BUSOUSHOKU HAKI

DO NOT MIRROR
mangastream.com
birktopia.org

NT: CAMPANA

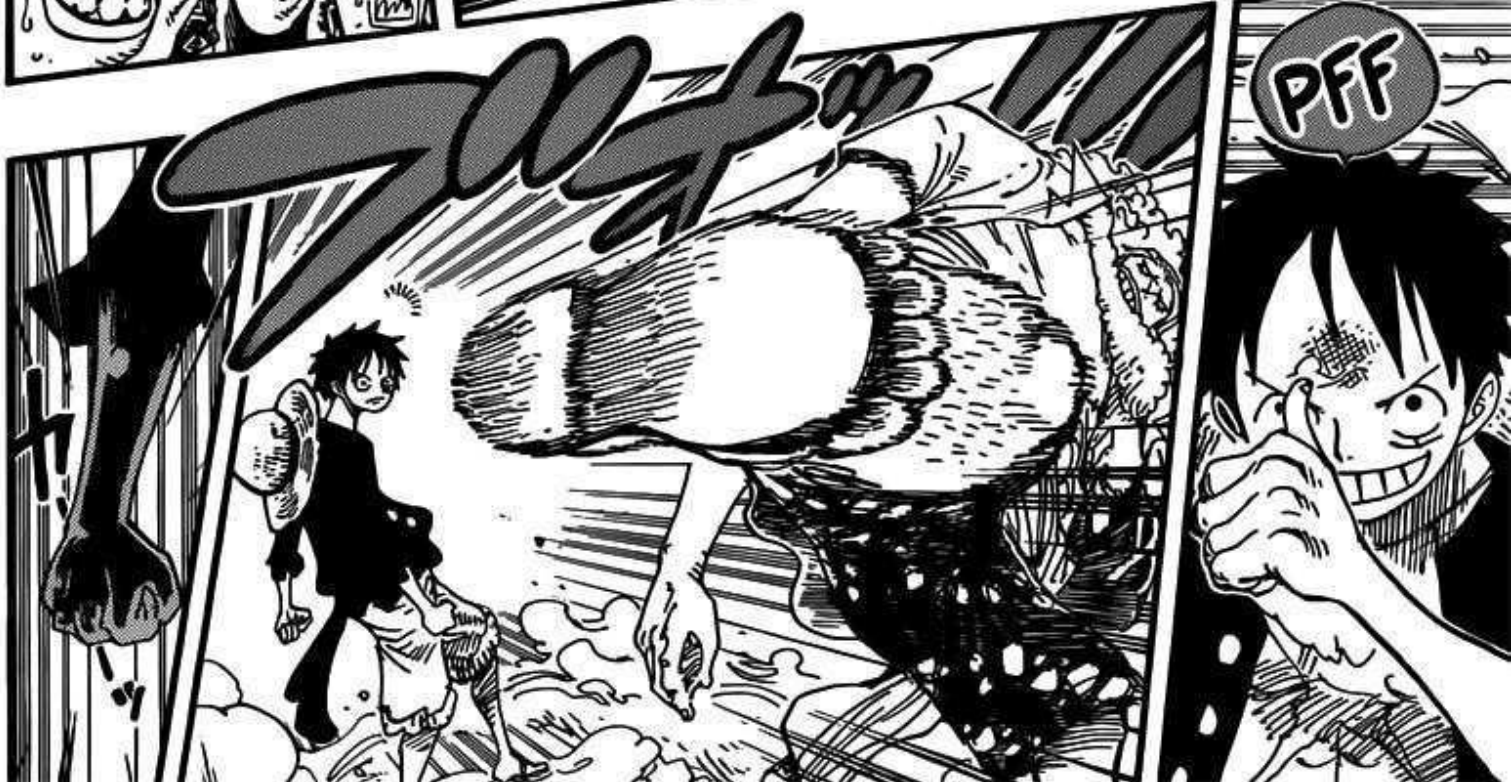

DO NOT MIRROR mangastream.com bin.ktopia.org

DO NOT MIRROR
mangastream.com
mangatopia.org

DO NOT MIRROR
mangastream.com
binktopia.com

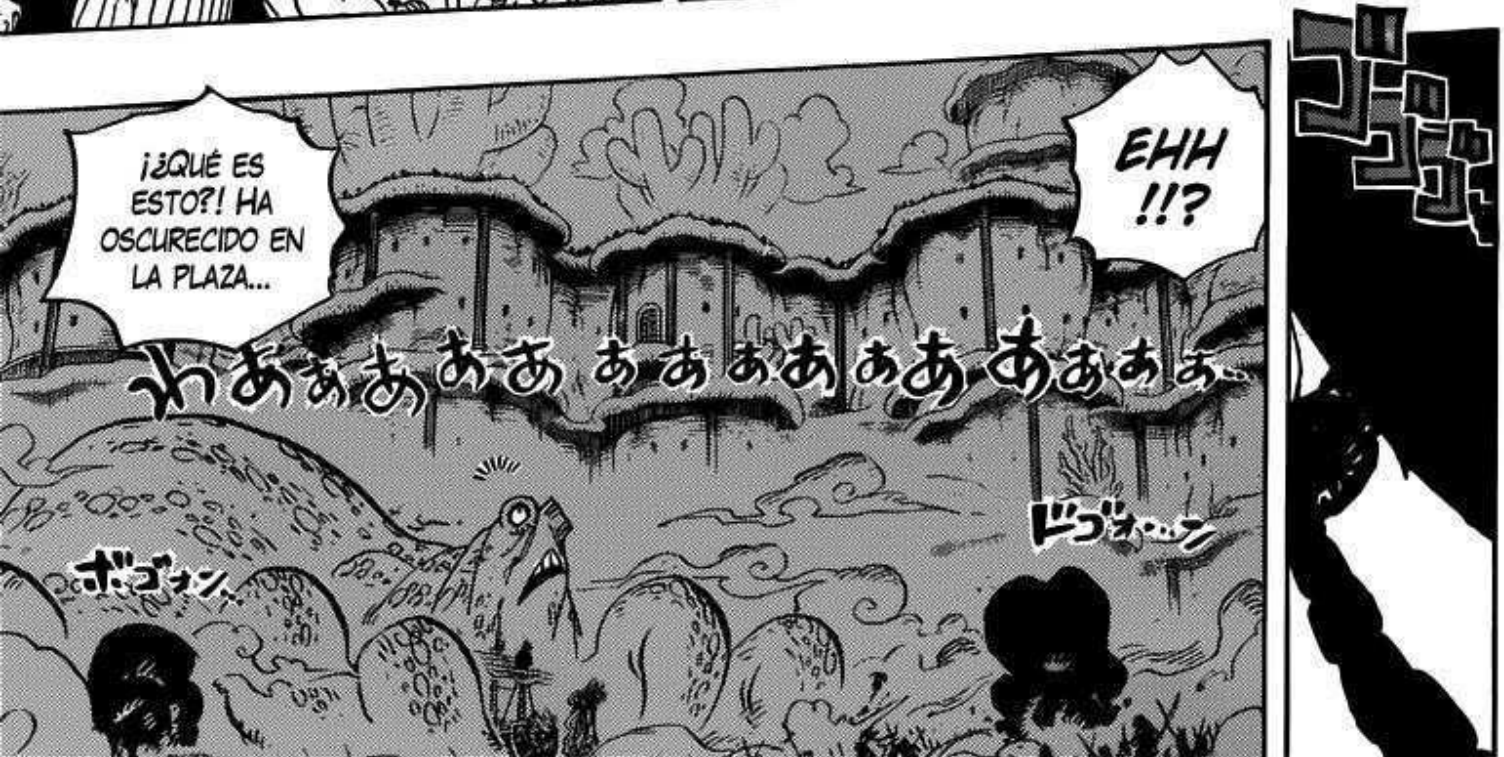

DO NOT MIRROR
mangastream.com
binktopia.org

DO NOT MIRROR mangastream.com mangatopia.org

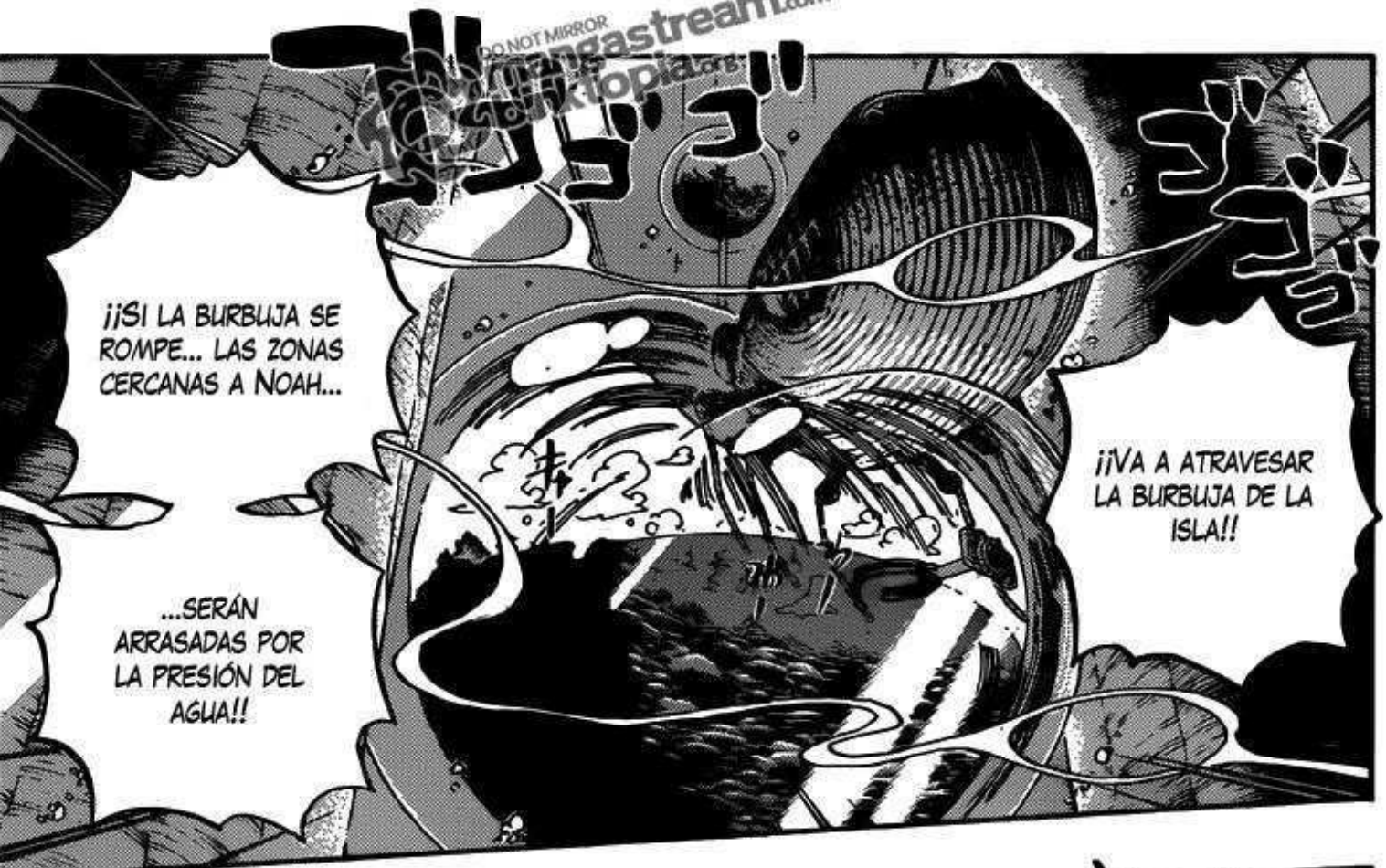

¡¡¡NO TENGO NI IDEA DE QUÉ OCURRE!!! ¡¡¡PERO ESTAMOS ACABADOS!!!
ESPERA... ¡"NOAH" NO TIENE FORMA DE MOVERSE, ¿VERDAD?!
¡¿QUIÉN DEMONIOS LA CONTROLA?!
¡¡SI LA ATRAVIESA, LA ISLA SERÁ DESTRUIDA!!
ああああ
SI NOS APLASTA A TODOS A LA VEZ EL OCÉANO SE TEÑIRÍA DE ROJO.
¡¡¡ES GIGANTEEEESCOOO...!!!
¡¿QUÉE ES ESOOOO?!

¡¡¡EVACÚEN LA ISLA, VAYAN AL OCÉANO!!!
¡¡¡TODO EL MUNDO, EVACÚEN!!!

AAAAA AAHH!!!
¡¡¿?!! ¡¡CAE ALGO!!
ああああ
!!?
¡¡ESO ES...!!

mangastream.com
binktopia

ドカァン

HOGEE EEEEEE EEEE!!!

GYAA AAAH ~!!!

¡¡ERES TÚ!! ¡¡EL SUBORDINADO DE DECKEN, WADATSUMI!!

¡¡AUUUUUCH-HIE...!! ¡¡ME RESBALÉ...!!

¡¡¡CAPITÁN VANNER NEKKEN!!!

¡¡ME CAÍ, HICE BOOOM!! ¡¡DETENGA LA NAVEEEEE, POR FAVOOOR...!!

DECKEN !!?

¡¡NO QUIERO MORIIIIR!! ¡¡¡WAAAAH...!!!

¡¡¡CÁLLENSE!! ¡¡¡¡IDIOTAS INÚTILES...!!!

ボコォン!!

¡¡¡¡MALDICIÓN!!! ¡¡¡¡ESE MALDITO MUGIWARA...!!!!

PANT PANT

¡¡¿ES ESTO PARTE DE SU PLAN?!! ¡¡PARECE QUE DECKEN ESTÁ MOVIENDO LA NAVE DE ALGUNA FORMA!!

¡¡¡¡CAPITÁN HODY...!!! ¡¡¿ESTÁ BIEN?!!

¡¿QUÉ OCURRE AQUÍ?!

02

DO NOT MIRROR mangastream.com binktopia.org

BAHO-HOHO!!

¡¿DECKEN?! ¡¡¡PIRATA IDIOTA!!!

¡¡¡¡ESTO NO ESTABA EN EL PLAN!!!

¡¡¡INCLUSO LE GOLPEE CON UN ATAQUE CON BUSOUSHOKU!!

¡¡¡ESE TIPO ES TREMENDAMENTE RESISTENTE!!

¡¡¡¡CON MI HABILIDAD, CUALQUIER COSA QUE LANCE SEGUIRÁ VOLANDO ATRAVESANDO CUALQUIER COSA HASTA QUE ALCANCE SU OBJETIVO!!!

¡¡¡BAHOHOHO!! ¡¡¡WADATSUMIII...!! ¡¡¡SALVARTE AHORA ES IMPOSIIIBLE...!!

BAHO-HOHO!!!

DO NOT MIRROR mangastream.com mangatopia.org

DO NOT MIRROR
mangastream.com
mangabrikopia.org

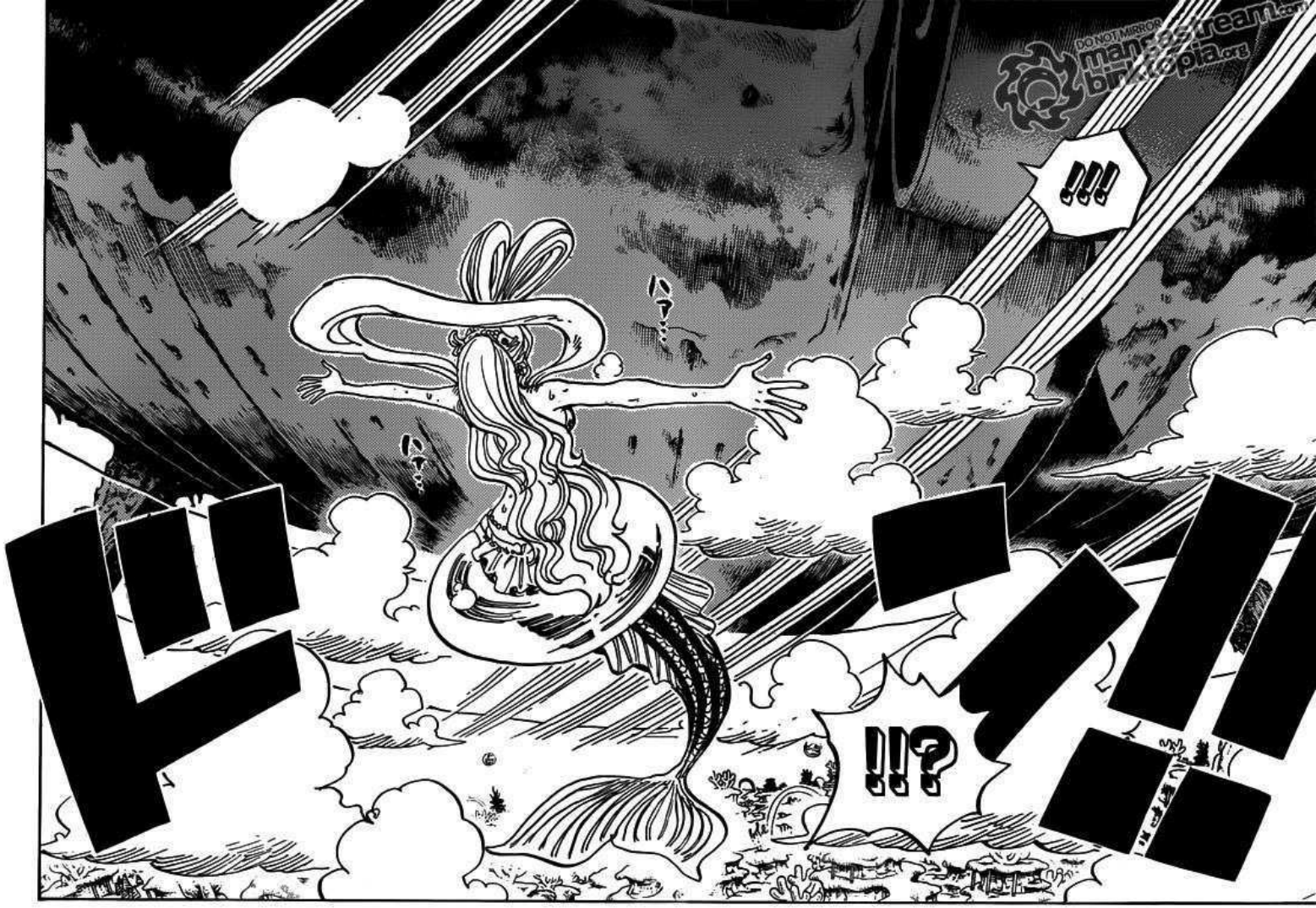

DO NOT MIRROR mangastream.com binktopia.com

DO NOT MIRROR
mangastream.com
binktopia.org

¡¡ASÍ QUE SI PUEDE MOVERSE POR AHÍ TIENE QUE HABER ALGO DE AIRE!! ¡¡SI VAS A IR, USA ESTO!!
NO ESTOY SEGURO, PERO DECKEN POSEE UNA AKUMA NO MI.
EL INTERIOR DE LA NAVE TAMBIÉN ESTÁ LLENO DE AGUA, ¿VERDAD,
ES CORAL PARA HACER BURBUJAS.
¡¡¡EN LA PARTE DE ABAJO DE NOAH!!!
¡BIEN, ENTONCES TE CONFÍO A MI AMADA SHIRAHOSHI-CHAN!
¿PREPARADO PARA EL LANZAMIENTO, LUFFY?
¡¡¡LLÉVAME ALLÍ!!!
¡¡AHORA, HACIA NOAH!!
¡¡BIEN!! ¿ESTARÁS BIEN? ¡¡¡ESA NAVE ESTÁ EN EL AGUA!!!
¡¡¡USTEDES CUIDEN DE LA PLAZA, POR FAVOR!!!
¡¡SANJI!! ¡¡ESPERA!! ¡¡VOY A VOLAR HACIA ALLÁ!!
¡¡JUGASTE CONMIGO, VANDER DECKEN!!
PANT... PANT...
¡¡¡NO IMPORTA... ESTAMOS EN UNA BUENA SITUACIÓN!!!
ONE PIECE
...CH. 637
/ END

ワンピース
ONE PIECE

Capítulo 638 - Nigehoshi

N.de T: Nigeru es el verbo correr, Nigehoshi es su combinación con Shirahoshi.

Desde las cubiertas del mundo, vol.22 "Reino de Arabasta - Ministro de Medio Ambiente Kohza"

EIICHIRO ODA

¡¡El Noah que lanzó Decken se acerca!!
¡¡LA PRINCESA ESTÁ DESVIANDO LA TRAYECTORIA DE LA NAVE POR NOSOTROS!!
¡¡NOAH SE HUNDE JUSTO PASANDO LA ISLA GYOJIN SIN CHOCAR CONTRA ELLA!!
¡¡¡PRINCESA SHIRAHOSHI~!! ¡¡¡HUYA!!!

PANT
¡¿A DÓNDE VAS, SHIRAHOSHI?! ¡¡¡BAHOHOHO!!!
PWIFF PWIFF
¡¡¡SI NO ME DOY PRISA Y SALGO AL OCÉANO, LA BURBUJA EXPLOTARÁ...!!!
PANT
¡¡¡PRINCESA~!!!
¡¡NO TIENES SITIO AL QUE HUIR!!

...¡¡ESO ES!!
LOS ÚLTIMOS EN ABANDONAR EL PALACIO RYUUGUU FUERON LOS NAKAMA DE LUFFY-SAMA
SHIRAHOSHI
NOAH
ENTRADA PRINCIPAL
¡¡LA ENTRADA PRINCIPAL ESTÁ DEMASIADO LEJOS, NO PUEDO DEJAR QUE LA BURBUJA SEA DAÑADA Y SE ROMPA!!
PANT

¡¡DECKEN FUE EL QUE LANZÓ ESA NAVE!! ¡¡HODY TAMBIÉN VA A POR LA NAVE!!
¡¡PERO NO ES CULPA SUYA QUE VAYAN TRAS ELLA!!
¡¡LA PRINCESA DE NUESTRO PAÍS SE ESTÁ JUGANDO LA VIDA POR NOSOTROS!!
¿¿NO HAY NADA MÁS QUE PODAMOS HACER?!

¡¡SHIRAHOSHI ESTÁ EN PELIGRO!!
PANT
PANT
PANT
PANT

¡¡LUFFY!! ¡¡CUIDADO CON HODY!!

¡¡¡HAY UNA GRAN DIFERENCIA ENTRE LOS PODERES DE GYOJINS Y HUMANOS EN EL OCÉANO!!!

¡¡ENTENDIDO!!

¡¡TENGO QUE TENER CUIDADO DE NO LANZARLE HACIA EL OCÉANO...!! NO PUEDO NI PASARME NI QUEDARME CORTO...

¡¡ARMÉE DE L'AIR...

*EJÉRCITO DEL AIRE, DISPARO DE GOMA.

...GOMU SHOT!!*

mangastream.com
bin-topia.org

BFG HH!!
GAAA AHH!!
¡¡KAAAAAH!! ¡¡ESTA CADENA ES GIGANTESCA!!
¡¿¿¿ESTÁ ENTRE LAS BURBUJAS?!?!
HAAH
HAAH
POSICIÓN ACTUAL DE LUFFY
SHIRAHOSHI
POSICIÓN DE HODY
¡¿HMM?!
¡¡AH!! ¡¡HODY!! AÚN ESTÁ MÁS ABAJO, EN LA BURBUJA...

¡¡SI AL MENOS PUDIÉSEMOS FRENAR SU AVANCE HACIA LA PRINCESA...!!
¡¡TIREN TODOS!! ¡¡DEBEMOS DETENERLA!!

¡¡SI AL MENOS PUDIÉSEMOS FRENARLA UN POCO...!!
¡¡¡TIREEEEEN-!!!
¡¡¡PRINCESA, DESE PRISA Y PÓNGASE A SALVO, RÁPIDO!!!
¡¡¡NO SUELTEN A NOAH...!!!

¡¡¡PROTEJAN A LA PRINCESA-!!!
¡¡¡TIREEEEEN!!!
¡¡¡TIREEEEEN!!!
あああああああ

HEEEEYY!!!
¡¡¡Detenteeee-!!!
!?
NO ESTÁN FRENANDOLA NI UN POCO...
¿ESTÁN LOCOS...?
...PANT
¡¡¡CHICOS...!!!
--PANT

EHH!?
¡¡¡YABU-SAME!!!

GYAA HHCK KK!!!
GYAA AAAA AH!!!
UWAAA AAH~!!!
PANT...
¡¡¡CHICOS...!!!
PANT...
¡¡¡ESCORIA INÚTIL...!!!
¡¡¡ES POR BASURA COMO USTEDES POR LA QUE SE MENOSPRECIA A LOS GYOJIN...!!!
¡¡LO SABÍA!! ¡¡EL CAMINO HACIA EL PALACIO RYUUGUU AÚN ESTÁ ABIERTO!!
¡¡¡ESE MALDITO~!!!

¡¡¡OIGAN, VAMOS, RESISTAN!!
¡¡SE LANZÓ AL OCÉANO DESDE EL PASILLO DE CONEXIÓN!!
PRINCESA SHIRAHOSHI...
¡¡¡NOAH LA PERSIGUE!!!
¡¡HUYA LEJOS, PRINCESA...!!
PANT... PANT...

GULP
¡¡WOAAH!!
¡¡VA HACIA ARRIBA!!
¡¡WAAH!!
¡¡ESPERA, CADENA!!
GASP
¡¡PAAAH!!
¡¡BIEN!!

¡¡¡UN "HUMANO" QUE NO PUEDE RESPIRAR BAJO EL AGUA...
DA IGUAL HACIA DONDE MIRE, TODO ESTÁ RODEADO DEL OCÉANO...
!!!
!?

¡¡¡AHORA GRITA PARA PEDIR AYUDA, SER INFERIOR!!!
...NUNCA PODRÁ CONVERTIRSE EN EL REY DEL OCÉANO...!!!

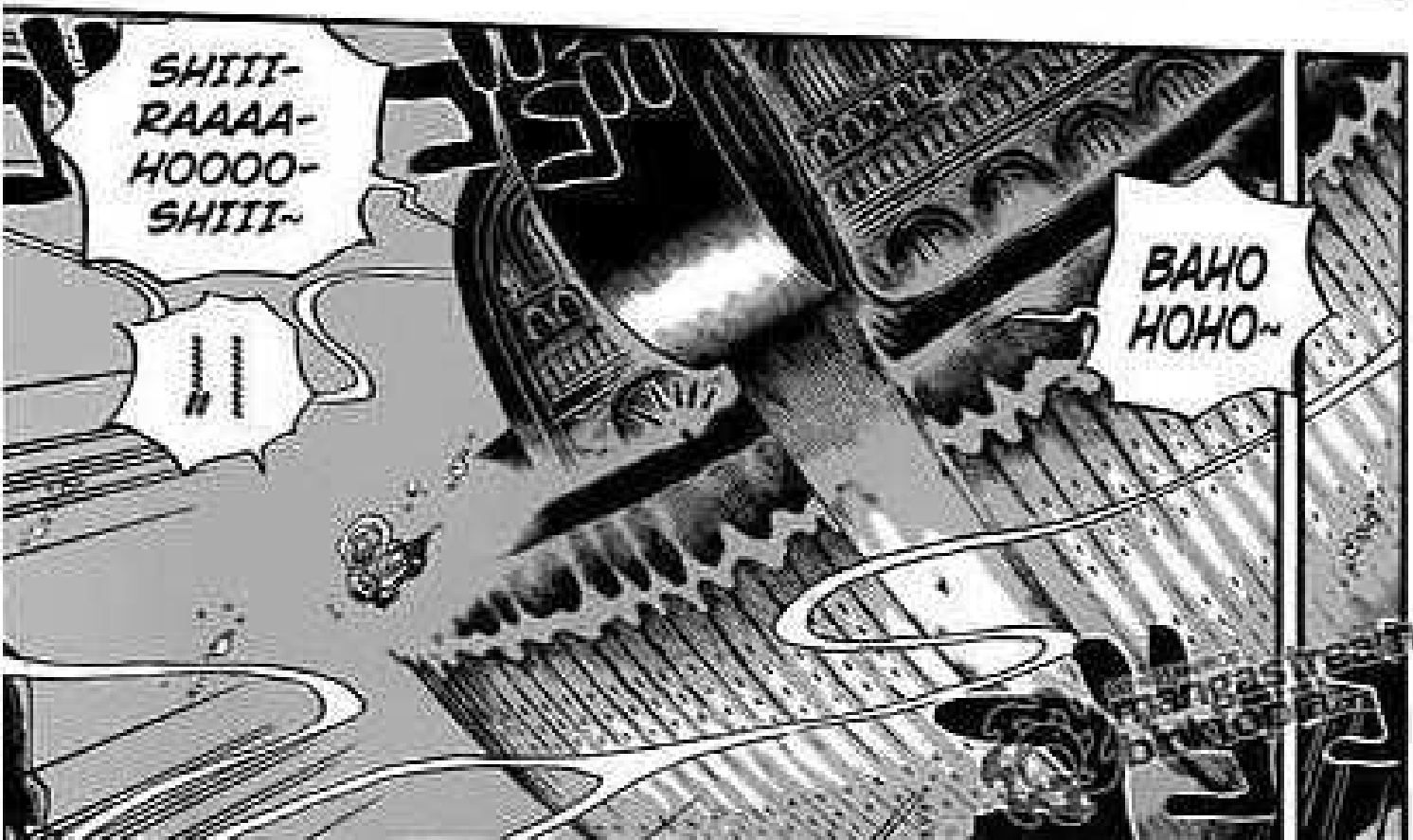
SHIII-RAAAA-HOOOO-SHIII~
!!!!!!
BAHO HOHO~

¡¿MORIRÁS CUANDO SE DERRAME TU SANGRE... O BIEN CUANDO SEAS APLASTADA POR ESTA NAVE GIGANTE?!
ギュリ…!!
¡¿QUÉ TAL TE TRATA LA LIBERTAD?! ¡¡¡YA NO TIENES ESOS MUROS DE LA TORRE KOUKAKU QUE TE PROTEGÍAN EN EL PASADO!!!

¡¡SI DICES QUE SÍ AHORA MISMO, TE SALVARÁS!!
¡¡¡TE DARÉ UNA OPORTUNIDAD MÁS, SHIRAHOSHI!!!
¡¡¡CÁSATE CONMIGOO~!!!
¡¡¡PERO NO ES MI TIPO~!!!
SHIRAHOSHIII~!!
!!?
¡¡POR FAVOR, PERDÓNEME, DECKENSAMAAAAA!!

¡¡¡NO SE TE OCURRA PONER UN DEDO SOBRE NUESTRA ÚNICA HERMANA, DECKEN!!
¡¿CREES QUE APROBARÍAMOS QUE SE CASE CONTIGO?!
¡¡¡HERMANO MANBOSHI!! ¡¡¡HERMANO RYUUBOSHI!! ¡¡¡HOE-SAMA!!
¡¡¡¡HOEEEEE EERU~!!!
¡¡¡SHIRAHOSHI!! ¡¡¡DEJA LOS LLANTOS PARA LUEGO!!
¡¡¡WAAAAAAAAAH~!! ¡¡¡¡HERMANOS~!!!
¡¿BAHOOOO~?! ¡¿HERMANOS...?!
¡¿EH?! ¿ESTÁS ENFADADO, HERMANO? WAAH~
¡¡¡NO LO ESTOY!!
AHORA, JUSTO EN LA PLAZA... TODOS, POR MI CULPA, ¿SABEN LO QUE HICIERON...?
¡¿A QUIÉN LLAMAS HERMANO?!
¡¡¡ADEMÁS!!! ¡¡TENEMOS QUE IR HACIA ALGÚN LUGAR DEL FONDO OCEÁNICO DONDE NO VAYA A SER DAÑADA!!
¡¡¡¡SEGÚN NUESTRO PADRE, ES IMPERDONABLE DAÑAR ESA NAVE, NOAH... LA-SI-DO!!!
¡¡¡SHIRAHOSHI ESTABA A PUNTO DE DECIDIR CASARSE CONMIGO!!!

¡¡AHÍ VIENE, UWAAH!!
!!?
¡¡MALDICIÓN, ESTO ES MALO...!! ¡¡POR AHORA VAYAMOS HACIA LAS FOSAS OCEÁNICAS!!
¡¡NO NADES MUY CERCA DE ESO!!!
¡¿HACIA DÓNDE DEBERÍAMOS NADAR, HERMANO MANBOSHI?!
¡¡HACIA ARRIBA!!! ¡¡HAY DEMASIADO CON LO QUE PODRÍA CHOCAR EN EL FONDO OCEÁNICO!!
¡¡ATRAPAREMOS A DECKEN!!!
¡¡MUCHAS GRACIAS...!! ¡¡ME SALVASTE LA VIDA!! ¡¿ESTÁS BIEN DE TUS HERIDAS?!
PAN!
¡¡NO ES MOMENTO PARA PENSAR EN ELLAS!!
¡¡NO ESCAPARÁS, MUGIWARA!!!

*PUEDE SIGNIFICAR TANTO TIBURÓN CORTANTE COMO DÉBIL LLOVIZNA

*MEZCLA DEBILUCHA Y SHIRAHOSHI

ESTOY INTENTANDO A SHIRAHOSHI CON ESTA NAVE NOAH AHORA MISMO.
¡GRAN IDEA, ¿NO CREES?!
¡OOOH!! ¡HOY JONES! ¡BANCHO!
¿QUE TAL ESTA NAVIDAD ¿ELLO HATSU-TET!
¡SPLAS
HMM?
¿QUE LE OCURRIRÁ A ESTA NAVE, DECKEN...?
HA... HAHAAA ...!!?
SI VUELVES
!!?
ONE PIECE
PANT PANT
AGOTA... DEBO IR HACIA ARRIBA...

ワンピース

ONE PIECE

Capítulo 639 - "Protegerlo todo"

EIICHIRO ODA

¡¡HOY GOLPEA INESPERADAMENTE! ¡¡QUÉ ES LO QUE PRETENDE...?!
GAHHH!!

KAA AHH H!!!

¡¡¡SERÁS... MALDITO ¡DIOTA!!!
PANT... PANT...
HOOO-ODYYY~

¡¡¡TE HE TOCADO...
...CON MI MANO IZQUIERDA...!!!
¡¿QUÉ ES LO QUE ESTÁS INTENTANDO?!
PANT... WHEEZ...

¡ACABARÍAMOS CON LA ISLA GYOJIN! DE TODOS MODOS, AÚN QUEDARÍA OCUPARSE DEL DISTRITO GYOJIN...
PERO DESTRUIR LA BURBUJA DE LA ISLA ES UNA GRAN IDEA.
NO PUDE CREERLO CUANDO VI LA NAVE CUBRIÉNDO EL CIELO...
TÚ NOS TRAICIONASTE PRIMERO, DECKEN.
¡¡SI MUERES AQUÍ, LOS EFECTOS DE TU HABILIDAD DESAPARECERÍAN...!!

¡¡¡DEBEMOS ANIQUILARLOS A TODA COSTA!! INCLUSO SI NECESITAMOS DECENAS DE MILES DE SUBORDINADOS...
AHORA MISMO, NUESTRA MAYOR PRIORIDAD ES ESA ESPINA, LOS PIRATAS MUGIWARA...
...PODEMOS REEMPLAZARLOS POR ESCLAVOS LUEGO.

...Y DESTRUYAMOS TODO!!!
¡¡¡AHORA, LANCEMOS ESTA NAVE DE NUEVO CONTRA LA ISLA GYOJIN...

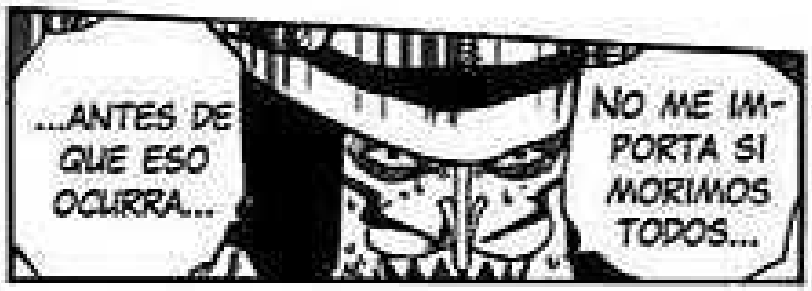
...ANTES DE QUE ESO OCURRA...
NO ME IMPORTA SI MORIMOS TODOS...

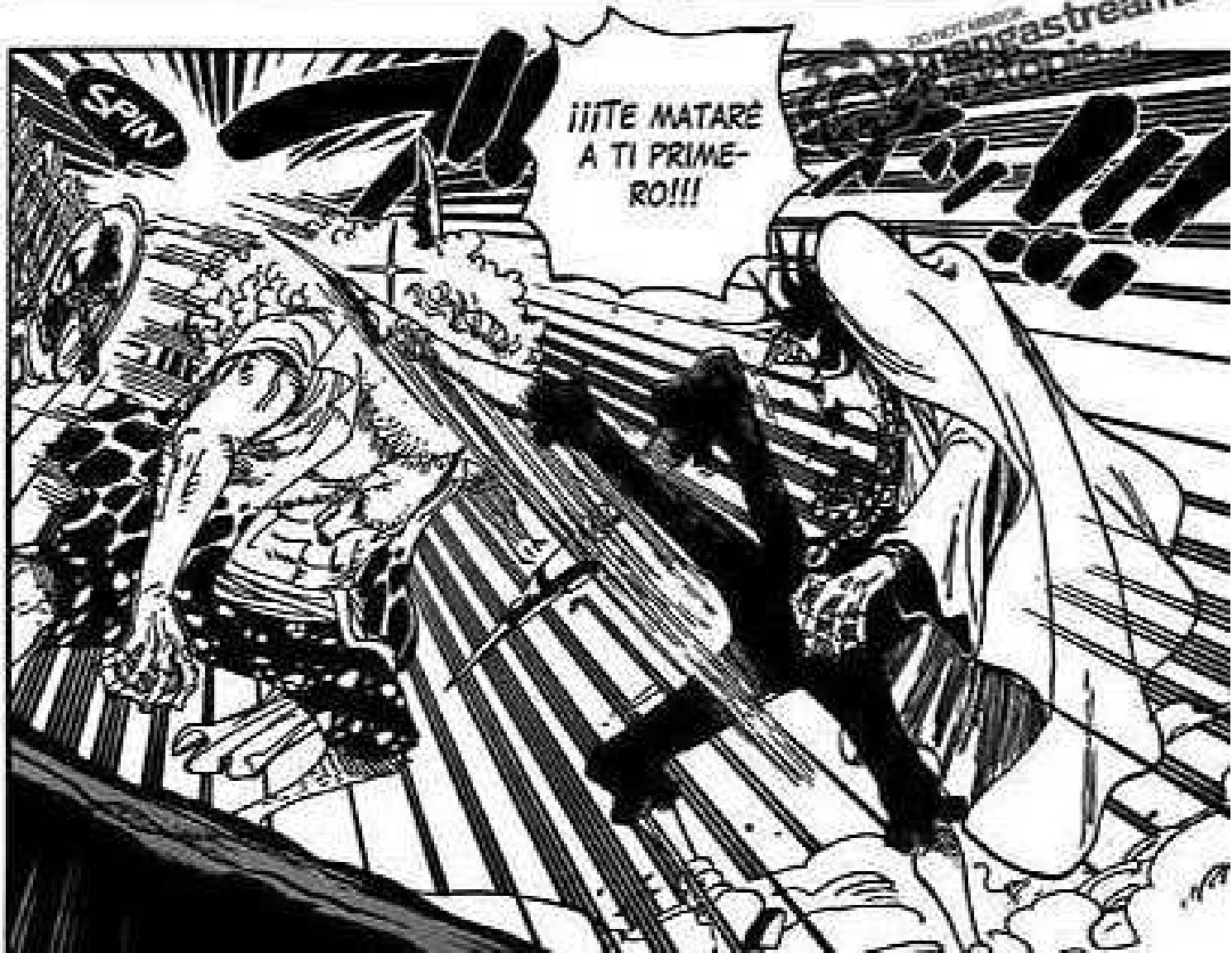
¡¡¡TE MATARÉ A TI PRIMERO!!!

GYA AAH !!!
!!!
¡¡¡MUÉVETEEE, ESTÚPIDOOO!!!
GYU RURU RU!!
WOO AAH!!
!!
GYAAA AAAHH !!!

mangastream.com
bink to pia...

DOKA-AAN!!

GASHA-AAAN!!

JAHAHA-HAHA...

...BUENO, ENTONCES... ANTES DE QUE ESTA NAVE SE ESTRELLE...

DEBO IR A MATAR A SHIRAHOSHI TAMBIÉN...

!!?

¡¡AQUÍ VIENE HODY!!
¡¡DECKEN HA SIDO DERROTADO!! ¿QUÉ HA OCURRIDO? ¡¡PENSÉ QUE ERAN CAMARADAS!!
GUAA AHH!!!
!?
¡¡¡FUERA DE MI CAMINO, PEQUEÑOS IMBÉCILES~!!!
¡¡¡DEBILUCHOS INÚTILES...!!!
¡¡¡HERMANOS...!!!
¡¡¡AQUÍ, FUERA DE LA TORRE KOUKAKU... TU MUERTE ES INMINENTE!!!
¡¡¡SHIRAHOSHI, HUYE!!! ¡¡¡LO MÁS RAPIDO QUE PUEDAS!!!

AHH ...!!!
!!!
"GOMU GOMU NO"!!
¡¡¡EN ESTE MUNDO, LA VELOCIDAD DE UNA SIRENA EN EL AGUA NO TIENE RIVAL...
!!
¡¡¡HERMANOS ...!!!
...PERO NI ESO PUEDE COMPETIR CONMIGO EN MI ESTADO ACTUAL!!!

"SNAKE SHOT"!!!

GWAAA AAAAAA AAH~!!!

CRRR-CRACK!!

mangastream.com
binktopia.org

LUFFY-SAMA!!

¡¡¡FUKABOSHI-ONIISAMA!!!

NGHK!!!

ESTÁS CANSADA, LO SABÍA.

PERDONA QUE NOS TOMASE TANTO TIEMPO LLEGAR AQUÍ.

¡¡H-HERMANO MAYOR...!!

¡¡MUGIWARA!!

¡¡¡NO TIENES NINGUNA OPORTUNIDAD DE GANAR!!!
¡¡¡ESTO ES EL FONDO OCEÁNICO, SER INFERIOR!!!
¡¡¡NI SHIRAHOSHI, NI NINGUNO DE TUS NAKAMAS DE LA ISLA GYOJIN!!!

¡¡¡¡A ESO DEDIQUÉ ESTOS DOS AÑOS!!!!
¡¡¡NO... YO LO PROTEGERÉ TODO!!!

¡¡¡ALGUIEN COMO TÚ NO ES CAPAZ DE PROTEGER NADA!!!

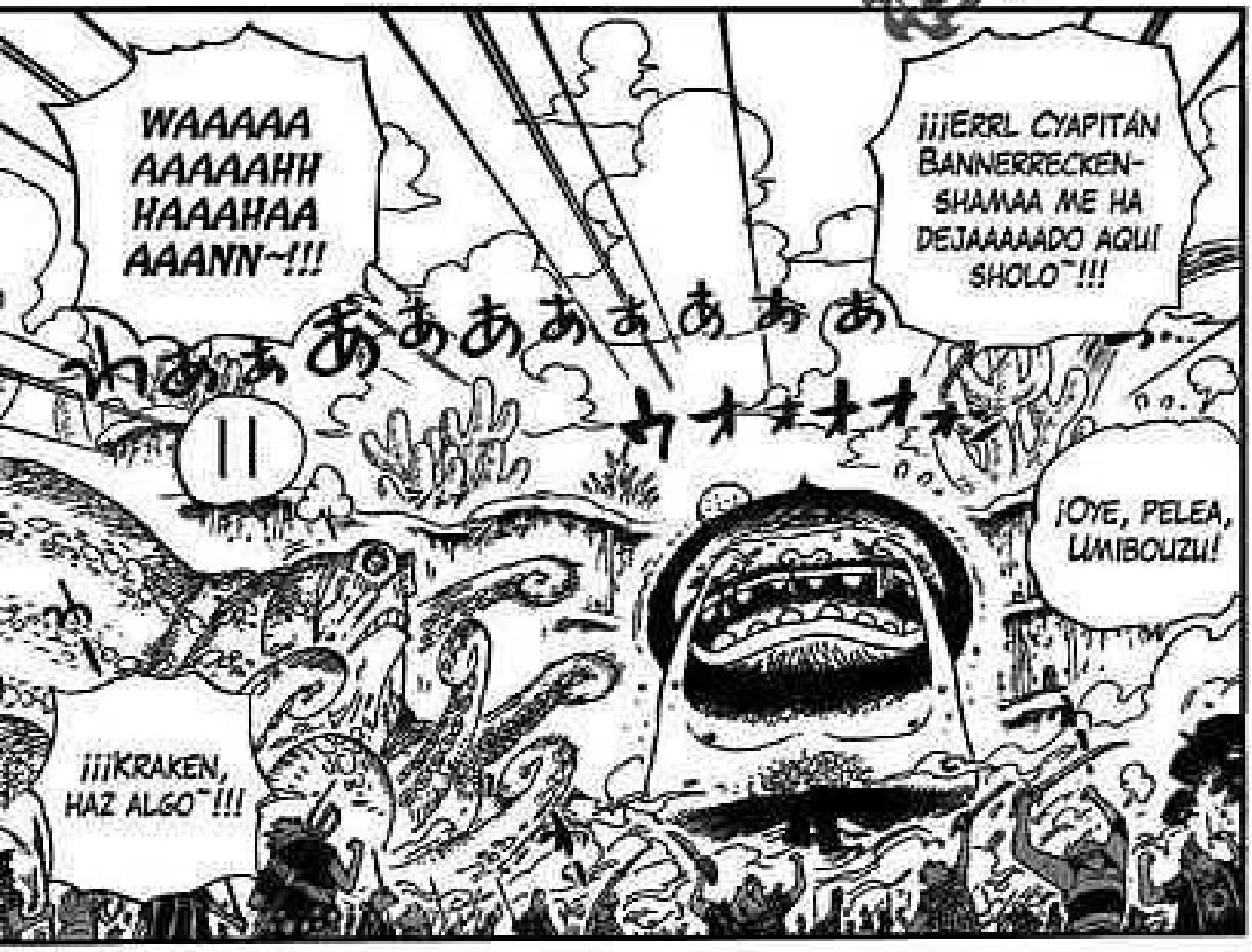

*OONYUUDOU, MONSTRUO GIGANTE CALVO.

¡¡ESTEROIDES DE ENERGÍA!! ESTO SERÍA DEMASIADO SIENDO UN GIGANTE COMO ESE...
¡ÚNETE A NOSOTROS Y APLASTA A LOS PIRATAS MUGIWARA!
¡¡POR SUPUESTO QUE LO ES!! ¡¡AHORA DATE PRISA Y TRAGA ESTO!!
...ES ESO VERDAD?
¡¿..?! ¡¿ES...

¡¡ASÍ QUE ES DE LOS QUE SON SENSIBLES A LA MEDICACIÓN~!!
¡¡PEGGDÓN POR DUDAAAAR, CYAPITÁN RECKEN~!!
¡¡¡BIEN~!!! ¡¡¡ACABÓ CON EL KRAKEN!!!
WOOOO OOOOAA AARGGH HHH~!!!

¡¡¡E-ÉL, AHÍ ESTÁ, WADATSU-MI~!!!

¡¡¡¡EL ENEMIGO ESTÁ ALLÍ~!!!!

¡¡¡SURUME~!!! ¡¡¡AGUANTA AHÍ!!!

"NANASEN-MAI GAWARA"
¡¡JINBE-CHAN, CUIDA-DO!!
¡¡BIEN, AHÍ VOY...!!
*7,000 TEJAS
"ROUND-HOUSE KING"!!!!
!!?
kk-kRRAA AAACk !!!

OWWWW CHH!!!

EEEE EEHH ~!?!?

¡¿COMO PUDO BLOQUEAR ESE ATAQUE SIENDO MUCHO MÁS PEQUEÑO?!

GYA-AAAH ~!!!

¡¡¡JINBE DA MIEEEDO~!!!

HAA-AHH!!

NNNAMI-SAAAAAA AAAN!!!

KYAA-AAH!!

¡¡¡NAMI-SAN SE HA CAÍDO POR LA PRESIÓN DEL VIENTO!!!

¡¡¡LEVANTATE, MALDITO!!!

GYAAA AAAAAA AAAH!!!

mangastream.com
binktopia.org

¡¿¡¿QUIÉN HA SIDO ESTA VEZ?!?! ¡¡AUCHIIII~!!

¡¿LA PATADA DE ESE TIPO TAMBIÉN LE HA DOLIDO?!

¡¡ESE MONSTRUO ES DEL TAMAÑO DE UNA MONTAÑA...!! ¡¿¡¿CÓMO DE FUERTE ES ESE HOMBRE?!?!

SI TE ATREVES A HACER UN MÍNIMO RASGUÑO A NUESTRA PRECIOSA NAVEGANTE...

¡¿QUÉ ESPERAS QUE HAGA EN ESE CASO?!

*UNA CLASE DE BOLLO RELLENO

Oonyuudou Wadatsumi vs Sanji & Jinbe

¡¡YO ME ENFRENTARÉ A TI, OONYUUDOU!!

¡¡DEBERÍAS REZAR POR SOBREVIVIR A ESTO, JUMBO MANJUU*!!

¡¿QUÉ DEMONIOS SON ESTOS TIPOS~?!

¡DETENGAN SE, POR FAVOR...!
GYAAA AAH!!
¡¡¡AYUDA!!!
¡¡DETENTE!! ¡¡ESTAMOS DE TU PARTE...!!
¡¿NO HAY ALGO EXTRAÑO EN ÉL?!
¡¡NO ACTÚA COMO SUELE ACTUAR CUANDO ESTÁ BORRACHO!!
¡¡¡ES MUCHAS VECES MÁS FUERTE QUE ANTES!!!
*PICADILLO DE PIERNAS DE 1,000 PÁJAROS
"CHIDORI-ASHI HASH" !!!!!
GWAAH!!
¡¡¡NI SIQUIERA EL HIERRO AGUANTA CONTRA ÉL!!!

¿PODRÍA HABER SIDO... QUE CUANDO HODY-SAN "DESPERTÓ"...?
EH?!
NI SIQUIERA HA SIDO HERIDO AÚN, PERO ESTÁ DESTROZANDOLO TODO A SU ALREDEDOR.
UIII-!
BUENO, RECUERDO QUE MEZCLÓ ESTEROIDES DE ENERGÍA CON SU BEBIDA...
¡¡¡Y ESA ES LA MALDITA CAUSA DE QUE ESTÉ ASÍ, IDIOTA...!!!
¡¡¡HYOUZOU-SAN SE A CONVERTIDO EN UN MOUNSTRO TAMBIÉN!!!
¡¡NO HAY LUGAR DONDE ESCONDERSE!!
¡¡HUYAN SI QUIEREN VIVIR!!
SIENTO EL PODER... REBOSANDO EN MI INTERIOR... QUIERO CORTAR A ALGUIEN, TENGO MUCHAS GANAS...
ONE PIECE
...CH. 639 /END

!?

PERDONA, ME QUEDARÉ CON ESTE TIPO.
ZORO!
¡¡¡LO DETUVO!!!
UWAA AAH!!
!!?

UIIII~!!
ZORO VS HYOUZOU
¡¡¡PODRÍA SER UN BUEN CALENTAMIENTO ANTES DE LLEGAR EL NUEVO MUNDO...!!
¡¡CONFRONTACIÓN!!

ワンピース
ONE PIECE

CAPÍTULO 640: "EL LEVANTAMIENTO DE LA ISLA GYOJIN"

EIICHIRO ODA

¡¡¡LA PLAZA ES UN CAOS!!!
¡¡¡PEDAZO DE BASURA MANDILÓN!!!
¡¡¡VANDOOOOS, MALDITOOOOOOS!!!

¡¡¡BLACK HOLE...
¡¿QUÉ ESTÁS HACIENDO, MUJER?!
¡¡CUIDADO, ESTÁ DISPARANDO COSAS EXTRAÑAS CON SU BÁCULO!!
¡¿ES UNA BRUJA?!

¡¡¡TE ATREVISTE A TOCAR A NAMI-SAN CON LA PRESIÓN DEL VIENTO...!!!

¡¿UNA NUBE?!
...
QUÍMICA!
¡PERO EN REALIDAD SIMPLEMENTE ES ALGO BIEN CALCULADO...
¡PUEDEN LLAMARME "SRTA. HECHICERA"!
...BÁCULO DEL LEÓN*!!!
*LEON ESCRITO CON LOS KANJIS DE NUBE DE TORMENTA
!!!
GYAAAAAAHH!!
*LO DICE ESTE PERSONAJE PERO NO SIGNIFICA NADA
IKA-ROS!!
¡¡¡MALDITA SEAS, MUJER!!!
¡¿MUCH*?!
¡¡¡ME CONVERTIRÉ EN CALAMAR ASADO-CH!!!
¡¡¡¡QUEMA, QUEMA, QUEMA!!! ¡¡ALÉJENSE DE MÍ, CHICOS!!

¡¡YO IRÉ A POR SUS PIERNAS... TÚ VE A MATAR CON TU LANZA!!
ROGER!! MUCH!!
SSSS
¡¡ESE TIPO DEL TRAJE NEGRO REACCIONA VIOLENTAMENTE CADA VEZ QUE LE HACEN ALGO A ESA MUJER!!
¡¡ESO SIGNIFICA QUE ELLA ES SU DEBILIDAD!!
¡¡MUCH!!
¡¡TOMA ESTO!! ¡¡¡LANZA DE CALAMAR ASADO!!!
¡¿QUÉ...?! ¡¡NO PUEDO MOVER LAS PIERNAS!!
EH?!
CHH!
CHH!
SSSSSS
!?
GAGAAA!!
¡¿EH?! ¡¿NAMI-SAN?! ¡¡AH, ME OLVIDÉ!!
KYA AAA- !!!
¡¡ESPERA UN MOMENTO!! ¡¿POR QUÉ NO PUEDO MOVER LAS PIERNAS?!
¡¡¡ALGUIEN ...!!!
¡¡¡TE VOY A CONVERTIR EN CALAMAR ASADO-CH!!!

¡¡¡MUCH!! ¡¿UN ALIADO?!
¡¿EH?! ¡¿TÚ TAMBIÉN QUIERES CONVERTIRTE EN CALAMAR ASADO RESECO-CH?!
HAA AGH HH!!
¡¡¡DE NINGUNA MANERA!!
¡¿TE IMPORTARÍA MOSTRARME TUS BRA...?!
GYAA AAAA AH!!!

EEEEHH-HHH~!!?
AH... YA ESTOY...
...COMPLETAMENTE SECO...
¡¡¡LANZA DE CALAMAR ASADO!!!
SKKT!!
SKKT!!
!?
¡¡¿CÓMO TE GUSTAN-CH, LOS CALAMARES ASADOS?! ¡¡¡ESTO EXTRAERÁ LA HUMEDAD DE TU CUERPO Y TE DEJARÁ SECO-CH!!!

...DEL QUE PUEDA OBTENER UNA REACCIÓN"
¡¡VAMOS!! TIENE QUE HABER ALGUIEN...
¡¡NO HAY FORMA DE QUE EXISTA ALGUIEN COMO TÚ-CH!!

!!!
¡¡¡EN ALGUNA PARTE!!!
GSSS SHHHA AH~!!!

UNO DE LOS MIEMBROS DE AL MANDO...
¡¡¡GWOAAAAH!!! ¡¿QUÉN HIZO ESO-CH?!

!!!... I... IKAROS-SAAAN!!
WOAAF FGGHH HH~!!!
ガシャン!

GENERAL FRANKY VS IKAROS MUCH
¡¡¡SOY UN CALAMAR, PERO SOY UN GYOJIN!!!
¡¡ASÍ QUE TENGO HUESOS-CH!!
TIENES HUESOS, ¿VERDAD?
¡¿EH?! ¡¡HAY ALGUIEN AHÍ!!
AHH...
HM?
¡¡MALDICIÓN!! ¡¡ESTÁ PISÁNDOLE!! ¡¡ESTÁ ENCIMA DE ÉL!!
¡¡OYE, ESQUELETO!! ¡¡DATE PRISA Y VETE DE AQUÍ!!
¡¿BIEN?!
EH!?
¡¡ASÍ QUE POR LO QUE NO PODÍA MOVERME...
...ERA POR SU CULPA?!
¡¿EH?! ¡¿QUIÉN DEMONIOS ERES TÚ?!

¡¿NO NOTAS QUE ME ESTÁS PISANDO...!?
!?
¡¡¡LA FUERZA DE MI CABEZAZO EN TU PIE!!!
¡¡¡EL PODER DE ESTE ATAQUE LLEGARÁ A TI... POCO A POCO!!!
!!!
¡¡¡SUPER CABEZAZO A LA SUELA!!!
BROOK VS ZEO
¡¡¡CÁLLATE!!!
¡¡SIENTO HABER PISADO TU CARA!!
¡¡¡ACABO DE NOMBRAR ESE ATAQUE!!!
¡¡NOS ATRAPARÁS TAMBIÉN!!
¡¡NO CAVES AQUÍ!!
¡¡ESPERA, DARUMA-SAN!!
UWAA AAH!!

¡¿A DÓNDE FUISTE, CABEZA DE CORAL..?!
¡KYAAKYAA! ¡¿CREES QUE PUEDES VENCERME BAJO TIERRA?!

¡¡CHOPPER!! ¡¡VEN POR AQUÍ!!
ES UNO DE LOS MUGIWARA...
¡¡ESE IDIOTA SIN DEFENSAS-DOGON...!!
HMM?

¡¡¡VOY A GOLPEARTE HASTA DEJARTE INCONSCIENTE-ZUGAN!!!
¡¡¡EL OLOR DE UN ENEMIGO...!!
¡¡USSOP, AGÁCHATE!!
!?
¡ENTENDIDO!
¡¡ALLÁ VOY!!

¡¡CAÑON DE CUERNOS ...

GRA AAAA GH!!

...ELF!!

¡¿SALISTE SIN HACER UN AGUJERO, CHOPPER?!

¡¡¡HISSATSU "MIDORI BOSHI"!!!

¡PERFECTAMENTE!

KYWAAH —!!!!

WAHA AHAHAH HAHA!!

¡¡LUCHAMOS CONTRA UN ENEMIGO QUE CAVABA AGUJEROS EN ARABASTA!!

¡LA EXPERIENCIA ES UN GRADO!

¡¡MALDITO!!

!!?

¡¡MONSTRUO DE CORAL!!

¡¡EXPLOSION CALAVERA DE HIERBA!!

!!!

GYA AAAA AH!!

DOWA AAAAA AH-!!

¡¡HEY!! ¡¡APOYO...!!
¡DE ACUERDO! ¿CUBRIRÁS MI ESPALDA, VERDAD, CHOPPER?
DARUMA vs USOPP
¡¡HARÉ TRIZAS ESA NARIZ!!
CHOPPER ...?
¡¡SI QUIERES VER PODER, TENGO MUCHO DE ESO!!
DOSUN vs CHOPPER
¡¡NO TIENES NINGUNA OPORTUNIDAD!!
¡¡TE MOSTRARÉ MI PODER, GYABANN!!
GRIN
¡¡HEY!! ¡¡ESTÁN A LA ALTURA!!
HMPH!
UIIIII~!!!

¡¡¿POR QUÉ DUELEN TANTO SUS ATAQUES?!!
¡¡¡MAALDICION!!
¡OWW CHIEE!
¡¡SIENDO TAN PEQUEÑOS!!

¡¡QUÉDENSE ATRÁS Y APÓYENLES!!
¡¡NO INTERFIERAN!!
¡SI NUESTROS LÍDERES CAEN, ¿QUÉ SE SUPONE QUE DEBEMOS HACER?!

¡¿DE VERDAD SERÁ DESTRUIDA LA ISLA?!
¡¿QUÉ OCURRE?! MADAM SHIRLEY...
¡¡ESPERO QUE LA PRINCESA SHIRAHOSHI Y LOS DEMÁS ESTÉN BIEN!!
¡¡ESE MALDITO HODY!!
¡¡RÁPIDO, TRATAMIENTO MÉDICO!!
¡¡PRINCESA -!!

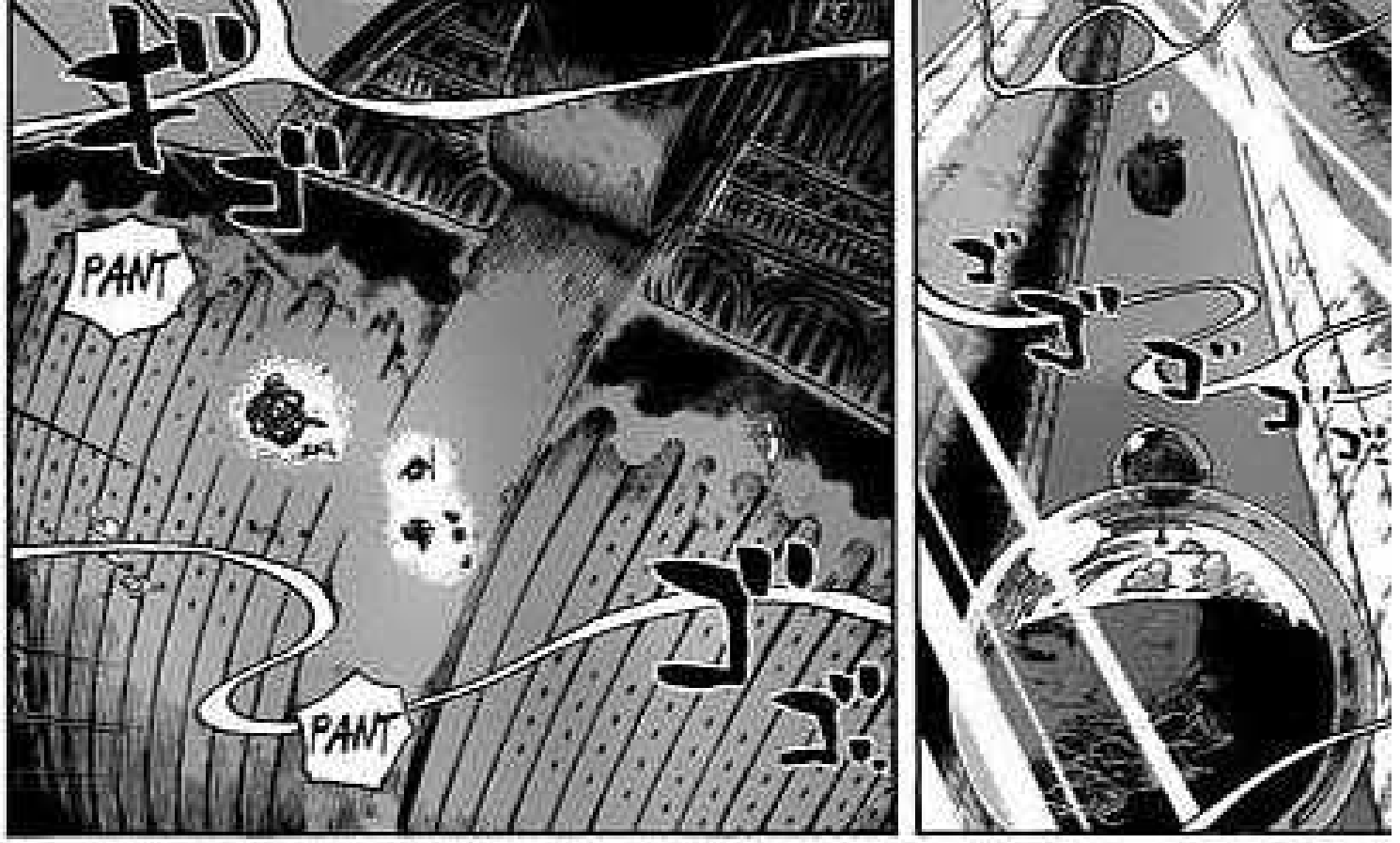
PANT
PANT

PANT
PANT

¡¿QUIERES PROTEGERLO TODO?!
¡¡MUGIWARA!!
¡¡ESO ES DECIR DEMASIADO!!
¡¡PERO YA ES DEMASIADO TARDE!!
!?

¡¡HERMANO RYUU...!! HAAAH...

SI MATAN A DECKEN AHORA...

¡¡ES CIERTO!! ¡¡TAMPOCO PODEMOS DEJAR QUE ESO OCURRA!!

¡¡SI EL PODER DE DECKEN DESAPARECE JUSTO CUANDO PASE POR ENCIMA DE LA ISLA GYOJIN, SERÍA UN DESASTRE!!

mangastream.com
oinktopia.org

¡¡SHIRAHOSHI!! CAMBIA TU RUMBO HACIA UN LADO...

¡¡KIRI-SAME!!

*CORTE DE TIBURON

UWA AAAA AH!!!

RYUU-BOSHI!!

¡¡NO TE ENTROMETAS AHORA!!

¡¡QUIERO QUE SU HABILIDAD DESAPAREZCA AQUÍ...

...POR ESO DECIDÍ ELIMINAR A DECKEN!!

¡¡HERMANO-HOSHI!! ¡¡LLÉVAME HASTA YOWAHOSHI!!
¡¡YA VEO!! ¡¡SI EL BARCO ESTÁ AQUÍ, CAERÁ ENCIMA DE LA ISLA GYOJIN, CON TODO EL MUNDO SOBRE ELLA!!
¡¡DE ACUERDO!!
¡Y DESPUÉS DE QUE YOWAHOSHI INTENTARA ALEJARLO!
?

¡¿QUÉ DIJISTE?!
¡¡AHH!! ¡SHIRAHOSHI SE ESTÁ ALEJANDO!
¡¡TUS AMIGOS MORIRÁN... ESA ES LA DURA REALIDAD, MUGIWARA!!
!!
¡¡HAH!! ¡¡NO IRÁN A NINGUNA PARTE!!

¡¡¡ESPERA!!!
¡¡PEQUEÑA MOCOSA INSOLENTE!!
NOAH!!! ¡¡CASI ESTOY!!
PANT
PANT

¡¡DÉJAME IR!! ¡¡SI PERDEMOS A NUESTRO OBJETIVO, TODO SERÁ INÚTIL!!
¡¡DATE PRISA Y MUERE, DECKEN!!
¡¡NOAH!! ¡¡¡CASI ESTOY...!!!
¡¡¡MALDICIÓN ...!!!
¡¡NO DEJARÉ QUE VAYAS A NINGUNA PARTE!!
¡¡UGGHH... MI FUERZA...!!
¡¡DE ACUERDO!! ¡¡VE A POR ÉL, YOWAHOSH!!!
AUNQUE ESTÉ VIVO, SIGUE ESTANDO CONSCIENTE... ¡¡EL BARCO NO ESTÁ CAYENDO!!

¡¡MALDICIÓN... ESE BASTARDO DE HODY... NUNCA LE PERDONARÉ!!
¡¡MI MANO IZQUIERDA LE RECORDARÁ!!
ZEEEH... ZEEH...
DENTRO DE NOAH
¡¡EL BARCO ESTÁ VIRANDO!!

ずるっ!!!
HM?!
HASTA QUE MUERAS, TE PERSEGUIRÉ CON TODO MI CUERPO Y ALMA HASTA MAT...

!!?

¡¿¡¿EH?!?! ¡¡¡NOAH... ESTÁ... CAYENDO!!

ONE PIECE

¡¡HAHAHA HA!! ¡¡JUSTO A TIEMPO!!

¡¡SOY EL GANADOR!!

AHHH ~!!!

¡¡¡ISLA GYOJIN... !!!

¡¡¡CUI-DADO!!!

PANT

NO PUEDE SER...

PANT

ワンピース

ONE PIECE

641: "¿QUÉ ERES?"

DESDE LAS CUBIERTAS DEL MUNDO, VOL. 25 "REINO DE ALABASTA – COBRA POSTRADO EN CAMA"

¡¡LA HABILIDAD DE DECKEN HA FINALIZADO!!
¡¡ASÍ QUE POR FIN CAES!!
¡¡PELIGRO INMINENTE!!

¡¡MUERAN, MUGIWARAS!!
¡¡NO SE INTERPONGAN EN EL CAMINO DE MI VENGANZA!!
¡¡"NOAH" VA EN CAMINO A CHOCAR CONTRA LA "ISLA GYOJIN"!!

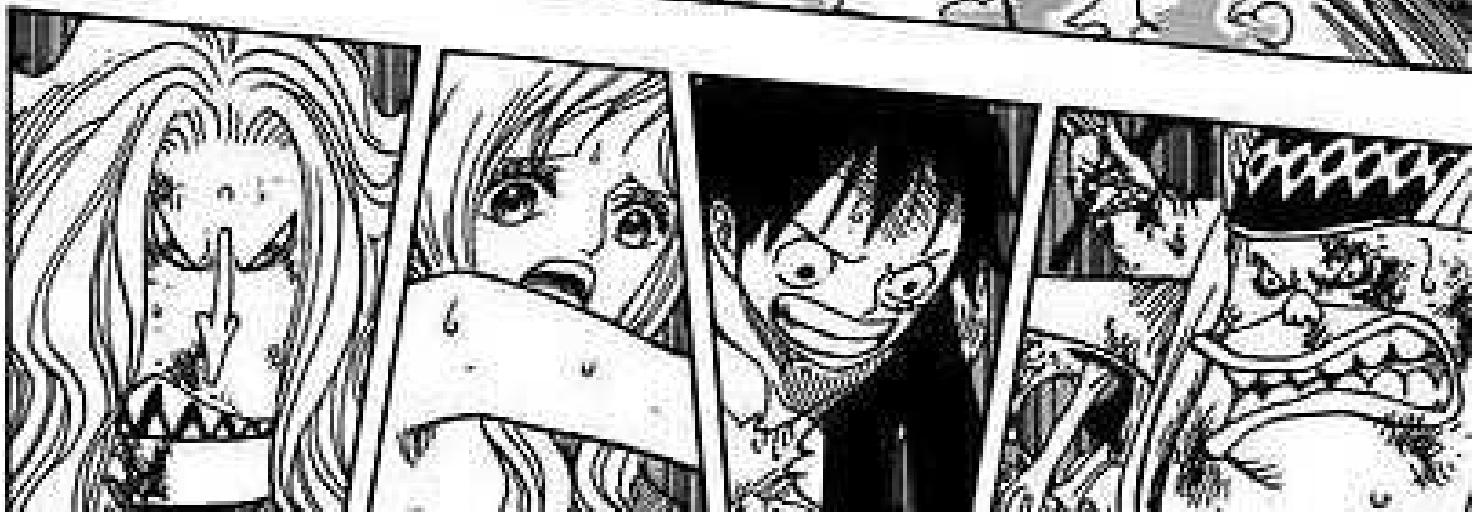

mangastream.com
bintopia.com

mangastream
brinktopia.net

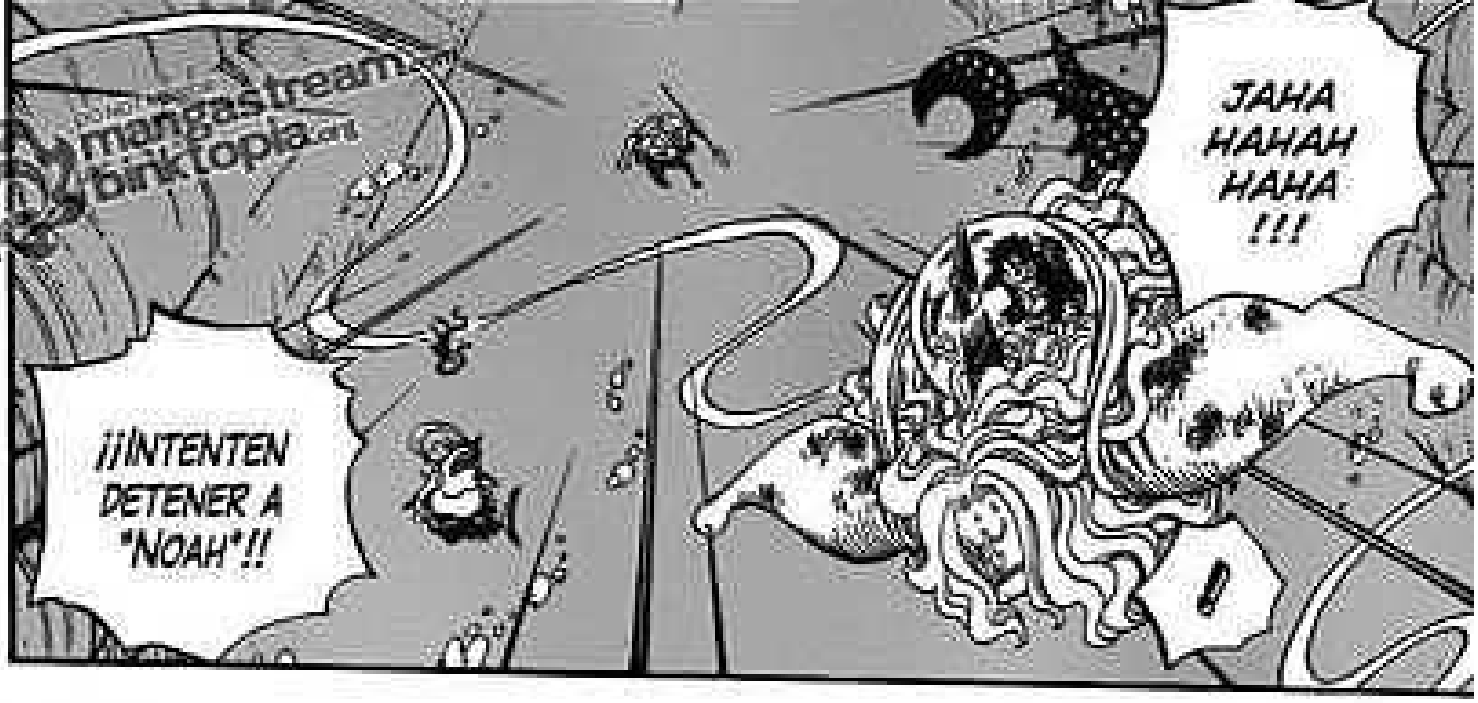

¡¡¡NO PUEDO PENSAR EN OTRA FORMA DE SALVARLA!!!
¡¡¿Y HAY ALGUNA OTRA FORMA DE SALVAR LA ISLA?! ¡¡¡NO TENEMOS TIEMPO!!!
¡¡¡NO DEBES, MUSHIRARA!!! MIENTRAS HAYA UNA PEQUEÑA OPORTUNIDAD PARA SALVARLO...
¡¡¡DECKEN DEBE ESTAR VIVO TODAVÍA!! ¡¡TENEMOS QUE HACER QUE RECUPERE LA CONSCIENCIA!!
¡¡¡COMO TE DIJE, "NOAH" LLEVA HACIA EL FUTURO UNA ANTIGUA HISTORIA!!!

¡¡¡¡LOS HABITANTES DE LA ISLA SON MUY PRECIADOS PARA MÍ!!!!
¡¡¡¡ESPERA, "NOAH"!!!!
¡¡¡JAHAHAHA!!! ¿¿ESTO ES UN DESACUERDO ENTRE COMPAÑEROS?!!
¡¿PERO SI YA ESTÁ MUERTO, QUÉ HAREMOS?!
¡¡¡SI PODEMOS CAMBIAR EL RUMBO DEL BARCO, SALVAREMOS A AMBOS!!!

¡¡¡SHIRAOSHI!!! ¡¡¡NO TE ACERQUES AL BARCO!!!
¡¡¡¡DECKEN-SAMA!!!! ¡¡¡SI TODAVÍA ESTÁS VIVO, VEN POR MÍ!!! ¡¡¡POR FAVOR, DEJA QUE LA ISLA GYOJIN SOBREVIVA!!!

¡¡"GYOJIN KARATE"!!
UMIDAIKO
!!?
SHIRA-HOSHI!!
!?
¡¡HERMANO MANBOSHI!!
JAHA HA...
!!?

¡¡¡ MUGIWARA !!!

mangastream.com
binktopia

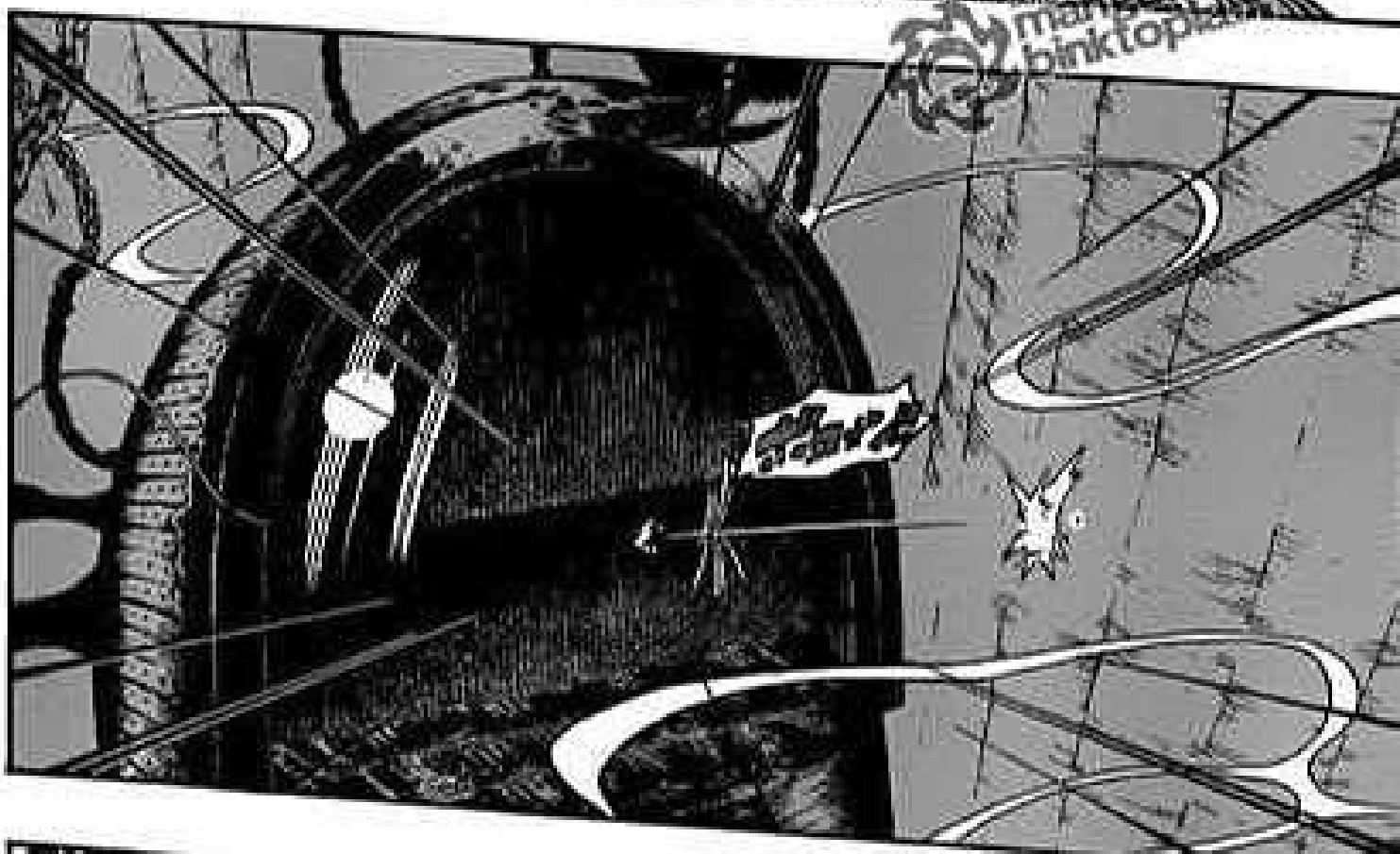

¡¡¡MIERDA!!!
BUSHOUSHOKU ASIMILANTA PODEROSAMENTE CONTRA LOS GOLPES E IMPACTOS...
PERO MI HAKI NO ES LO SUFICIENTEMENTE FUERTE PARA ESTE TIPO DE ATAQUE...
HAA

DE LA CUBIERTA, ¿VERDAD?
ES EL AIRE...
FWSHK!
FWSHK!
ZEEEH...
OUOU OU...
PERO LO QUE QUIERES REALMENTE... AHH... HAAA...
HUUU... ...HAA...
ASÍ QUE QUIERES LUCHAR CONTRA MÍ EN EL BARCO...

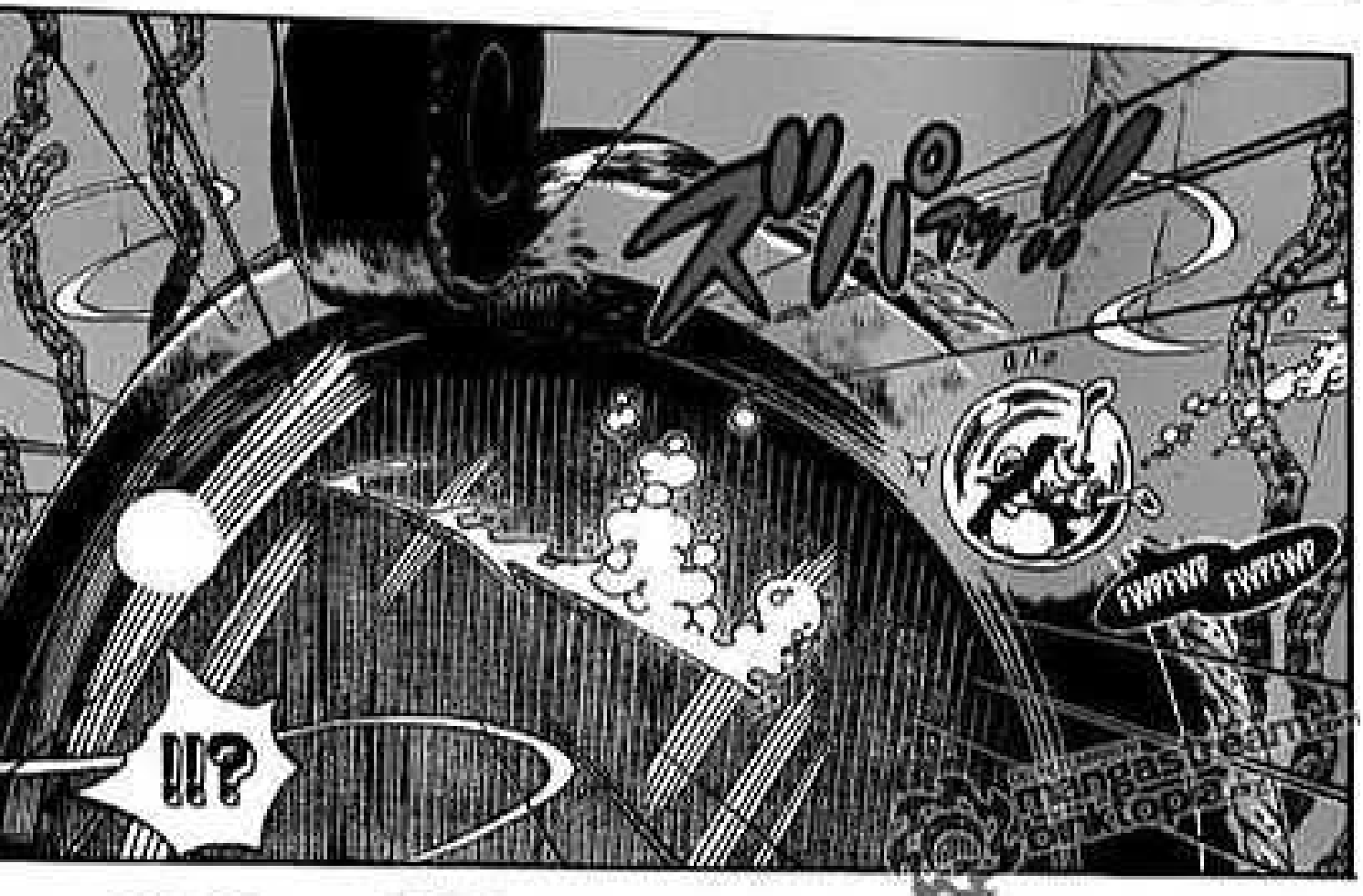
!!?
FWAFWA FWAFWA

NO SERÁ CAPAZ DE AGUANTAR... HAHA...
SI HAGO UN CORTE EN ESTA BURBUJA...
¡¡ASÍ QUE ESO ES LO QUE PLANEA DESPUÉS DE TODO!!
AHH!!

¡¡HODY..!! ¡¡NO ESTÉS EN NUESTRO CAMINO!!
¡¡HAHA!! ¡¡POR ALGO COMO ESTO, LOS HUMANOS NO SON CAPACES DE HACER NADA!! ¡¡AHORA ENTENDERÁN LA DIFERENCIA ENTRE USTEDES Y GYOJIN!!
¡¡MALDICIÓN!! ¡¡EL AIRE SE ESCAPA!!
¡¿QUÉ DEMONIOS ERES, BASTARDO?!
¡¿TIENES IDEA DE CUÁNTAS VIDAS HAY EN LA ISLA?!
¿QUIERES DETENER A "NOAH"?! ¡¡SI NO PUEDES VENCERME!!

¡¡¡ULTRA
MARINE!!!
¡¿POR QUÉ HACES ESTO, HODY?!
¡¿POR QUÉ?!

!!
!!!
¡¡HERMANO FUKABOSHI!!
¡¡HERMA-NOHOSHI!!
!?
¡¿QUÉ DEMONIOS ERES?!
PERPETUAS LA "VENGANZA" CONTRA LOS HUMANOS, Y EL ODIO Y RABIA DE LOS GYOJIN...
¡¡Y LOS ENVÍAS A LA ISLA GYOJIN...!!
HAA
HAA
¡¡PLANEASTE CONQUISTAR Y GOBERNAR LA ISLA GYOJIN, PERO AHORA LA BORRARÁS DE LA EXISTENCIA!!
¡¡Y ABANDONAS A TODOS TUS COMPAÑEROS DEL DISTRITO GYOJIN!!

¡¿QUE DEMONIOS TE OCURRIÓ EN EL PASADO?!
¡¿QUÉ COSAS TE HICIERON LOS HUMANOS PARA QUE ACABARAS ASÍ?!
PERO SI CUMPLES TUS METAS Y CONSIGUES TODO ESTO, ¡¿QUÉ QUEDARÁ PARA TI?!
¡¡Y ADEMÁS, TIENES ESE GRAN ODIO POR LOS HUMANOS!!
!!?
mangastream.com

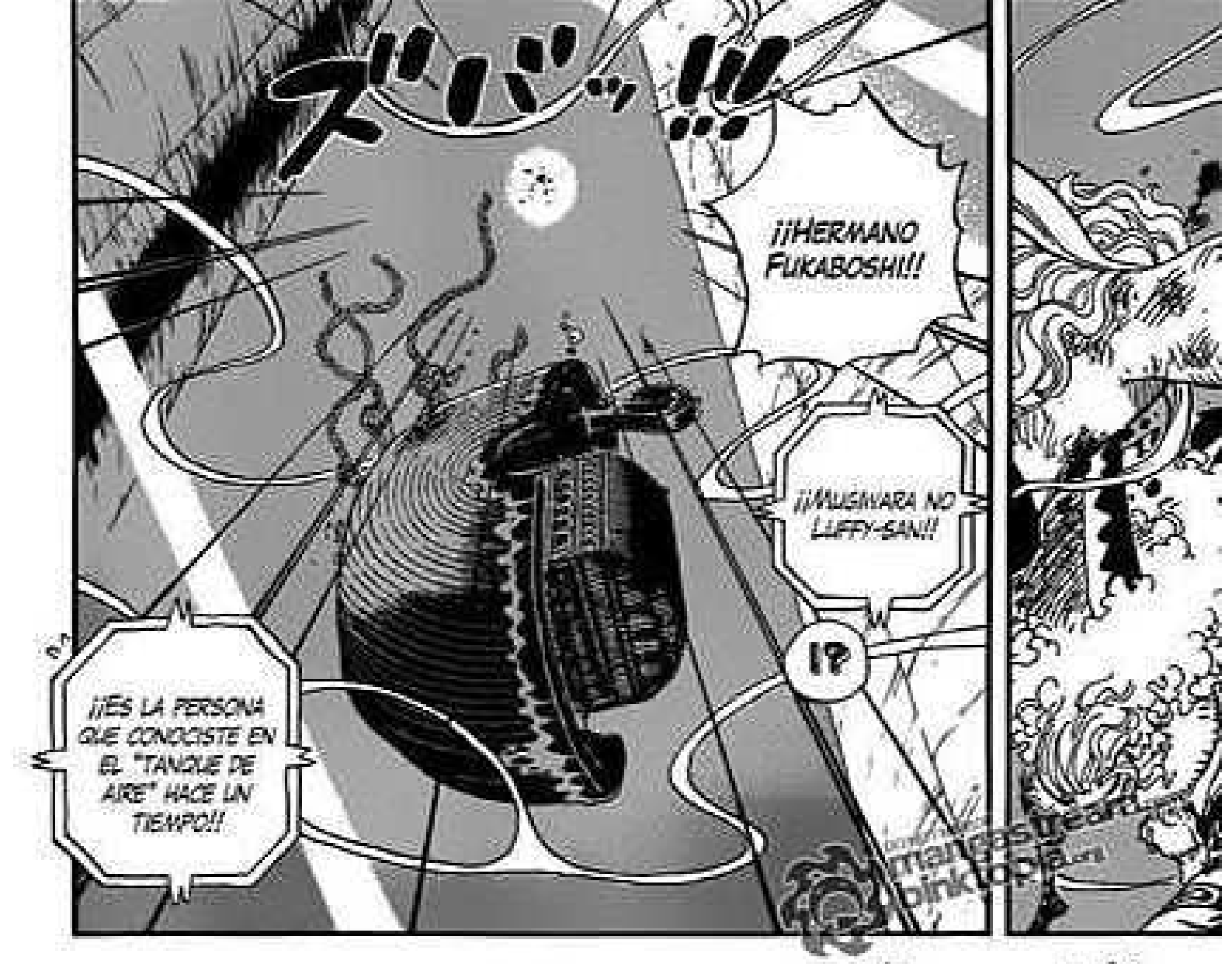
¡¡HERMANO FUKABOSHI!!
¡¡MUGIWARA NO LUFFY-SAN!!
¡?
¡¡ES LA PERSONA QUE CONOCISTE EN EL "TANQUE DE AIRE" HACE UN TIEMPO!!

¡¡EN LA CUBIERTA!! ¡¡IRE ALLÍ!!
HODY!!

¡¡"NOAH" HA ENTRADO EN MI CAMPO DE VISIÓN Y CHOCARÁ CONTRA LA ISLA!!
¡¡ESCUCHÉ TODO SOBRE EL DILEMA!!
TODO ESTÁ LISTO

ESPERA UN SEGUNDO, ESO ES BAJO EL AGUA
¡¡HEY HERMANOHOSHI; VE A POR ESO!!

¡¡NECESITAREMOS UNA GRAN CANTIDAD DE AIRE EN ALGÚN PUNTO!!
¡¡VAYAN AL TANQUE DE AIRE INMEDIATAMENTE!!
¡¡PREPAREN LA ENTRADA DE AIRE MASIVA PARA ACONDICIONAR LA ISLA!!
ISLA GYOJIN, ENTRADA PRINCIPAL
¡¡PRÍNCIPE FUKABOSHI!!
¡¿REALMENTE CREES QUE TE DEJARÁ TOMAR TU CAMPO DE BATALLA IDEAL?!
HABLAMOS DE HODY, NO DE DECKEN...
¡¡DERROTARÉ A ESE TIPO AHÍ!!
ESTARÉ BIEN. HAY AIRE EN LA CUBIERTA, ¿VERDAD?
¡¡UN MINI DEN DEN MUSHI!! ¡HEY, TOMA ESTO!
¡¡OYE!! ¿ESTÁS AHÍ? ¿¡QUÉ HARÉ CON EL AIRE?!
¡¡HERMANOS... TODOS...!!
¡¡LUFFY-SAMA!! ¿¡QUÉ HACEMOS CON "NOAH"?!
¡¡TENGAN CUIDADO CON LAS PREPARACIONES!! ¡¡Y DENSE PRISA!

¡¡SI HACEMOS UNA BURBUJA USANDO TODO EL AIRE DEL "TANQUE DE AIRE"...
...Y LA LANZAMOS HACIA NOAH, PODRÍA RODEARLA Y DOTARNOS DE AIRE!!
¡LA BURBUJA NO TIENE PROPIEDADES DE FLOTACIÓN...
¡¡SÉ QUE ES MUCHO PEDIR, PERO NO TENGO OTRA ELECCIÓN QUE DEJÁRSELO A USTEDES!!
¡¡PUEDO OCUPARME DE SITUACIONES DIFÍCILES...
...SÓLO DENSE PRISA Y HÁGANLO!! ¡¡HAY AIRE, SERÉ CAPAZ DE HACER ALGO!!
...ASÍ QUE AUNQUE RODEE A NOAH CON AIRE, NO EMPEZARÁ A FLOTAR!
¡¡EN OTRAS PALABRAS, NO HARÁ QUE DEJE DE CAER!!

LUFFY-SAN!!
¡¡ENTENDIDO!!
¡¡TE DEJAREMOS LA ISLA GYOJIN A TI!!
ゴゴゴ
KIRISAME
¡¡¡MUGIWARA!! ¡¡SHIRAHOSHI ...!!
¡¿QUÉ CREEN QUE PUEDEN CONSEGUIR LLEGANDO HASTA NOAH...?!
KYAAAH!!!
¡¡¡¡UN SIMPLE HUMANO Y UNA PRINCESA SIRENA!!!!

UWAAAAAAAH~!!!!
¡¡MALDICIÓN, ES DURO!!
GUUUH!!!
ONE PIECE
641
/END

¡¡¡RÍNDETE, HUMANO!!! ¡¡¡OYE, HUMANO!!!! ¡¡¡AH... SÓLO PENSAR EN TI ME HACE TENER GANAS DE VOMITAR!!!

¡¡¡NO ME IMPORTA CUÁNTOS SACRIFICIOS DEBA HACER!!! ¡¡¡CULMINARÉ MI VENGANZA HACIA LOS HUMANOS!!!

mangastream.com
binktopia.org

¡¡¡¡YA CONOZCO... LA VERDADERA FORMA...

...HAA...

...DE HODY JONES...!!!!

¡¿LA VERDAD TRAS SUS PALABRAS...?!

ONE PIECE
EIICHIRO ODA
842-DOMINUS OUSSWUA

EL BOSQUE MARINO
UNOS MINUTOS ANTES
¡INCLUSO AQUÍ EL DESASTRE
¡LOS PECES Y BALLENAS
ESTÁN ABANDONANDO EL BOSQUE!

¿A QUÉ TE REFIERES?
¡EL CAPITÁN TAI... DEBÍA TEMER QUE ESTO SUCEDIERA!
SI AL MENOS PUDIERA LUCHAR ADECUADAMENTE... ESPERO QUE JINBEI-SAN Y LOS MUGIWARA LOS APLASTARAN...
PERO HODY... ¡PROBABLEMENTE NO SE DOBLEGARÁ ANTE ELLOS!
NO ES NORMAL... ¡ALGO OCURRIÓ EN LA ISLA!

¡¡EL MINISTRO DE LA IZQUIERDA ANUNCIÓ QUE DEBEMOS...
ISLA GYOJIN
...EVACUAR LA ISLA!!

¡¡SI ALGO COMO ESO VIENE HACIA NOSOTROS DE NUEVO...
...DEFINITIVAMENTE "NOAH" ES UNA AMENAZA PARA LA ISLA!!
¡¡NO ENTIENDO LO QUE OCURRE, PERO...
COLINAS DE CORAL
...LA ISLA NO SE LLEVARÁ UNOS SIMPLES RASGUÑOS!!

¡¡DICEN QUE FUE LA PRINCESA SHIRAHOSHI QUIEN DESVIÓ A "NOAH" DE LA ISLA!!
¡TENGO UN MENSAJE DE LA PLAZA!
¡¡SALGAMOS AL MAR EXTERIOR!!
¡¡DEBEMOS HACER LO QUE DICE EL MINISTRO!!
¡¿QUIÉ?!

¡¡ESE ACOSADOR!! ¡¡PENSAR QUE LLEGARÍA TAN LEJOS!!
¡¡ESO ES LO QUE DIJERON!!
¿¿DECKEN CONTROLABA A "NOAH"?!
CIUDAD DEL MOLINO

¿¿DEBEMOS HUIR SIN ELLA?!
¿¿ES CIERTO QUE LA PRINCESA SHIRAHOSHI HIZO DE SEÑUELO POR NOSOTROS?!
¡¡TODOS, ABANDONEN LA ISLA GYOJIN!!
NO SABEMOS SI VENDRÁ DE NUEVO...
MANSIÓN DE CORAL

¡¡HUYAN DE LA ISLA!!
わあああああああ

NGH ...!!
¿¿VAN A IGNORAR SU AMABILIDAD?!
¡¡LA PRINCESA NOS DIO TIEMPO ARRIESGANDO SU VIDA!!

¿¿SE ENCUENTRA BIEN?!
¡¡¡MAJESTAD!!!

¡¡¡PENSAR QUE MOVERÍA ALGO COMO ESO!! MALDITO DECKEN...
¡SÍ, SEÑOR!
¿VIERON A "NOAH"?
ESTOY BIEN...
¡¡¡LO SENTIMOS MUCHO, NO SOMOS DIGNOS DE SER SUS SIRVIENTES!!!
SI CHOCA CONTRA LA ISLA Y LA PRINCESA, TODO OCURRIRÁ COMO ESTABA ESCRITO.

¡¡¡DEBERÍA HUIR TAMBIÉN, MAJESTAD!!!
SÍ, ESO ESTÁ BIEN...

....INMEDIATAMENTE ENVIAMOS LA ORDEN DE EVACUACIÓN AL PUEBLO!!
¡¡¡SABIENDO SOBRE LA SITUACIÓN...

ESPERARÉ A LA PRINCESA.
NO.
!?

¡¿QUÉ DEMONIOS ES ESTO?!
!!

¡¡TODOS USTEDES!!
¡¿CUÁNTOS PIRATAS HAY?!
¡¿CUÁL ES LA SITUACIÓN?!

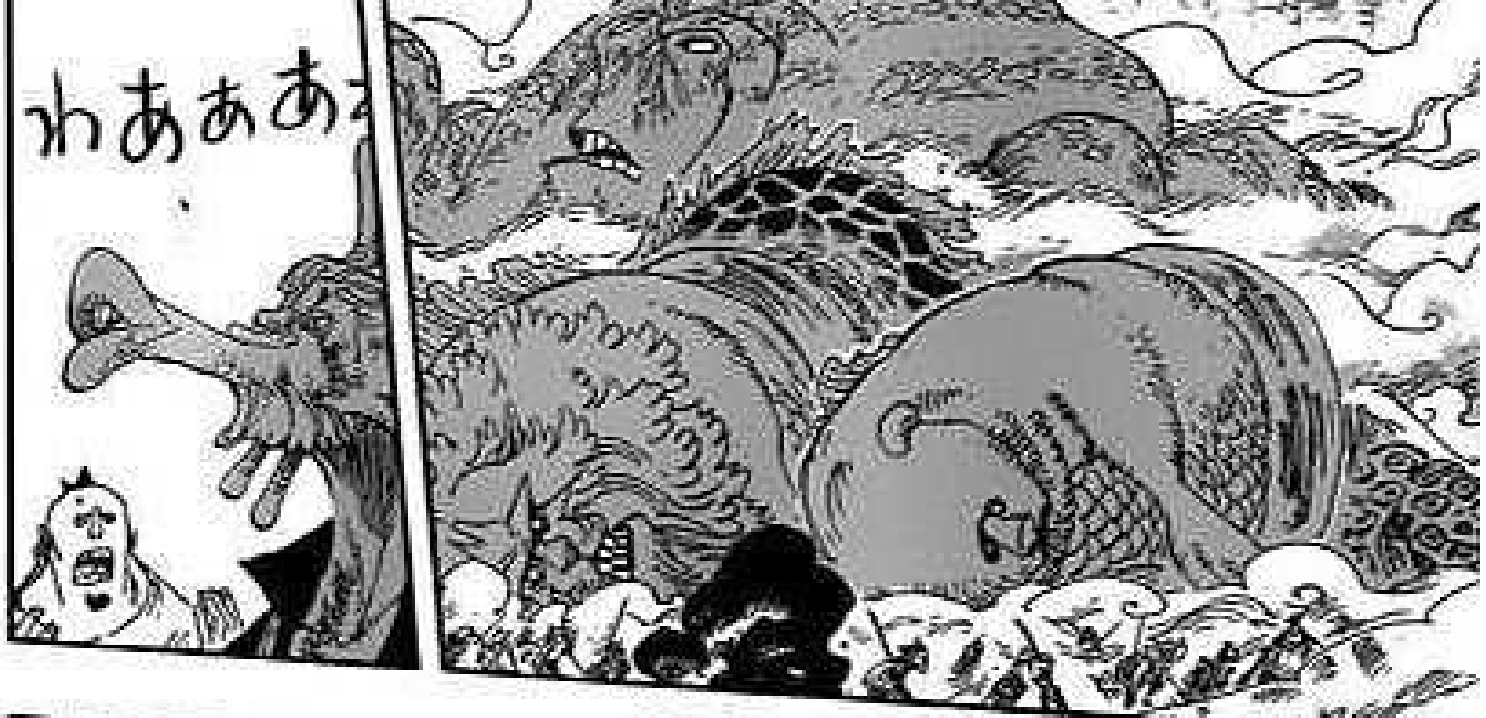

わあああ

LOS MUGIWARA...

JINBE...!!

わあ

mangastream binktopia

mangastream
mangapanda.com

¡¿CÓMO PODEMOS HUIR FRENTE A ELLOS?!
¡¡AUNQUE SEAN HUMANOS Y PIRATAS, LOS MUGIWARA ESTÁN LUCHANDO POR LA ISLA!!

¡¿QUÉ?! ¡¡ESPECIALMENTE MUJERES Y NIÑOS!! ¡SALGAN DE AQUÍ!
¡¡¡IMPOSIBLE!!!

¡¡NO ES MOMENTO PARA ADMIRAR A NADIE!! ¡¡CORRAN HACIA LA PLAZA!!
¡S!!

¡¡YO TAMBIÉN, MINISTRO DE LA DERECHA!!
¡YO TAMBIÉN!
¡¡NO PUEDO HACER NADA, PERO PONGO MI DESTINO EN SUS MANOS!!
¡ES CIERTO, SOMOS LOS QUE LES PEDIMOS AYUDA!
UU...

¡¡AUN ASÍ, DEJARÉ QUE HAGAN LO QUE QUIERAN!!

¡¡TODOS TIENEN SUS PROPIAS RAZONES Y CREENCIAS!!
¡¡DEFINITIVAMENTE HARÉ QUE TODOS LOS ESPECTADORES ESCUCHEN MIS PALABRAS!!
¡ESCUCHEN, ES MI DEBER TRANSMITIR ESTAS COSAS!

¡¡A POR ELLOS!!
¡¡ES EL EJÉRCITO DE NEPTUNO!! ¡¡PODEMOS ACABAR CON ELLOS!!
¡¡VIENEN POR EL OTRO LADO!!
¡ADELANTE! ¡TANQUE DE ESCLAVOS!
PANT
PANT
¡¡ABANDÓNENLO Y BUSQUEN A OTRO!!
LIPS, QUE INÚTIL...
ESE MALDITO...
WHEEZE...
1

¡¡TE LO MOSTRARÉ, TE LO MOSTRARÉ!!
NNNNNGH~
QUÉ HORRIBLE...
¡¡MEGA MONSTRUO!!
¡¡CUIDADO!!
UWAAAAH!!
¿QUÉ ES ESO?
¡¿AÚN SIENDO YA TAN GRANDE?!

mangastream.com
binktopia.org

¡¡ESTÁS APLASTANDO A TUS ALIADOS! ¡¡OYE!!
¡¡WADATSUMI-SAN!! ¡¡DETENTE!!
¡¡GYAAAAH!! ¡¡HEY!!
¡¡SÁLVENME!!

ENTONCES QUÉ TAL...
¡¿QUUUU UUUÉ?!

AÚN ERES MÁS PEQUEÑO QUE EL KRAKEN...

¡¿PUEDES LIBERAR A LOS ESCLAVOS HUMANOS?!

¿ESTÁS SEGURO? ELLOS YA LE TIENEN MUCHO RENCOR A LA ISLA GYOJIN...

NICO ROBIN!!

¡¡NO QUIERO VER A LOS SECUACES DE HODY JUGAR A SER TENRYUUBITO!!
APLASTARÉ A CUALQUIER PIRATA QUE VENGA A POR NOSOTROS CON RENCOR...
PERO AHORA ELLOS SON SIMPLEMENTE "HUMANOS".

ゴ ゴ ゴ
GRACIAS.
DE ACUERDO, DÉJAMELO A MÍ.

THPPTPT-PTPTPT!!
¡¡"ALAS DE IKAROS"!!
¿ALAS?
!!!

¡¿ESO NO ES SÓLO ESCUPIR?!
GEEARGH!!
PH-U
DESPRECIANDO A UN LÍDER...
¡MUY MAL HEHEHEHE! ¡¡ESO ES UN DOBLE DE TINTA!!
HM?
¡¡FRANKY FIRE BALL!!
*BOLA DE FUEGO DE FRANKY
¡¡¡WHAAAA, ME CONVERTIRÉ EN CALAMAR SECO!!

¡¿FUISTE TU?!
¿QUE?
¡¡AHÍ ESTÁ!! ¡¡EL ARMA ESPECIAL DE FRANKY SHOGUN!!
¡¡LANZÓ UNA BOLA DE FUEGO DESDE SU ESTÓMAGO!!

¡¡HEAVY POINT!!
¡¡NO MIRES A OTRO LADO, ESO HUMILLANTE, GYABAN!!

¡¡"HEAVY GONG"!!
*GONG: PESADO
¡¡"T SHOT"!!

OW, OW, OW!!

SUPONGO QUE NO DEBÍ USAR ESTA TRANSFORMACIÓN PARA LOS MARTILLOS.

WOW, CHOPPER...

LA ÚNICA TRANSFORMACIÓN QUE ESTABA CERCA DE UN HUMANO... AHORA PARECE MÁS MONSTRUOSA.

¡NUU! ¡¿DETUVO MI MARTILLO CON SUS MANOS DESNUDAS?!

¡¡HEHE, ESTOY BIEN AHORA!!

¡¡QUERÍA SER HUMANO PORQUE QUERÍA TENER AMIGOS!!

¡¡QUIERO CONVERTIRME EN UN MONSTRUO QUE PUEDA AYUDAR A LUFFY!!

ASÍ QUE ES ESO...

¡¡QUIERO... CORTAR... A LOS QUE... RÍEN...!! ¡¡WHEEEE...!!

.....

¡¡TRÁIGANME AL ESPADACHÍN MÁS FUERTE DE LA ISLA GYOJIN!!
...PARA QUE SALGAS DE MI ALCANCE...
TE DARÉ UNA OPORTUNIDAD
...

...CONTIGO!!
¡¡NO QUIERO MATAR EL TIEMPO...
¡¿ESTE HOMBRE NO CONOCE EL MIEDO?!
ONE PIECE
おわり

MUGIWARA PIRATES
VS
NEW GYOJIN PIRATES
LUFFY
VS
HODY
HTTP://DEIVISCC.DEVIANTART.COM
ZORO
VS
HYOUZOU
HTTP://DEIVISCC.DEVIANTART.COM
SANJI
JINBE
VS
VS
OONYUUDOU

USOPP
VS
DARUMA
HTTP://DEVICC.DEVIANTART.COM
CHOPPER
DOSUN
VS
HTTP://DEVICC.DEVIANTART.COM
!KAROS
VS
FRANK!
HTTP://DEVICC.DEVIANTART.COM
ZEO
VS
BROOK

ワンピース

ONE PIECE

CAPÍTULO 643: FANTASMA

mangastream.com

EIICHIRO ODA

mangastream.com inktopia.org

HEY, ¡¿QUÉ OCURRE?!
¡¡¡LAS ESPOSAS SE ABRIERON!!!
¡¿QUIÉN ABRIÓ LAS ESPOSAS DE LOS ESCLAVOS?!

ESCLAVOS, ¡¿QUÉ HACEN?!
UWAAH!!

NO PUEDO RECHAZAR EL PEDIDO DE UN HOMBRE
¡¿QUIÉN ERES?! ¡¿POR QUÉ NOS SALVAS?!
!?
SI QUIERES AGRADECÉRSELO A ALGUIEN, DALE LAS GRACIAS AL JEFE JINBEI

¡HAMOHA-MOHAMO! ¡¡TE TENGO!!
AHH!!
¡¿QUÉ CREES QUE HACES?!
"BODY FLEUR"
!?
HMM?
FWWWWFF
MMM_
¡¿HN?! ¡¿QUIÉN ERES?! ¡¡VETE!!
¡¿WHOA?! ¡¿CUÁNDO TE AGARRASTE A MI ESPALDA?!
¡¡HEY!!
¡¡TÚ!! ¡¿CÓMO ES QUE HAY DOS DE TÍ?!
GAGAHH
QUÉDATE QUIETO, TERMINARÉ PRONTO
MMM MMM MMM!!

GWOA AGHH !!!
¡¡"Double Clutch"!!
(DOBLE APRETÓN)
¡¡¡LOS ESCLAVOS HUMANOS SE REBELAN!!!
¡¡¡NO PERDEREMOS ANTE USTEDES EN LA TIERRA!!!
TE DEBEMOS UNA, HERMANA... PERO, LA FORMA COMO NOS TRATARON...
¡¡¡WAAAH!! ¡¡¡HAMMOND-SAN!!!
¡¡¡MALDITA MUJER!!!

LO PERDÍ DE VISTA...
¡A ESA PERSONA!
HUH?!
EH!?
¡¡ALFOMBRA DE CAMUFLAJE!!
¡IDIOTA, ESTOY AQUÍ... FUFUFU
¡¡SERÁ DEMASIADO TARDE CUANDO TE DES CUENTA!!
GYAA AAAA AAAH ~!!!!
¡¡ESCUCHÉ UNA VOZ POR AQUÍ!!

¡¡COUGH!! ¿VISTE ESO, ESQUELETO? POR MI MOVIMIENTO DESTRUCTIVO "GOLPE DE CUERPO ESPADA"...

TU ESPADA SE ROMPIÓ

TE CORTE, ¿VERDAD?

¡¡¡NO PUEDES PENSAR ESO... COUGH!!! ¡¡DEBERÍAS CAER...!! ¡¡IDIOTA!!

SSSS

¡¡CADENA ESPIRITUAL!!

!?

¡¡66 CABEZAS!!

UUU...!!!

DWWRSSHH!!

N.DIT: EL 66 SE LEERÍA ROKU ROKU IMITANDO AL SONIDO "LOCK LOCK" EN INGLÉS

GYAA AAAA AH!!!

EN ESTOS DOS AÑOS ...

¡¡HE PODIDO CONOCER EL VERDADERO PODER DE LA FRUTA "YOMI YOMI"!!

TOCANDO MÚSICA PUEDO MOVER FUERTEMENTE EL ALMA DE LAS PERSONAS... ¡¡Y EN ESTE MUNDO A VECES PUEDO MOSTRAR UN FANTASMA!!
EMITE CONSTANTEMENTE UNA SUSTANCIA PARECIDA A LA ENERGÍA
PERO COMO MI ALMA EXISTE EN ESTE MUNDO...
SE SUPONE QUE EL ALMA DE UN HUMANO MUERTO VA A LA TIERRA DE LOS MUERTOS
SFX: WABAHABARA!!
NO
¡¿?
EL PODER QUE ME PERMITE VIVIR EN ESTE MUNDO...
¡¡DERROTÉ A UNO DE LOS MUGIWARAS!!
.....
CUANDO INTENTO SALIR DE MI CUERPO, MI ALMA EXISTE EN ESTE MUNDO Y LA GENTE PUEDE VERLA
ギャアアア
WOOO OOOOO AAHH!!
¡¡ES TAMASHI!!! (MI ALMA)
ビク!!
NO SON LOS ÓRGANOS O LOS MÚSCULOS... SI...
フッ...

¡¡Tus ataques no afectarán al núcleo!! Además...
El nombre de esta espada que afilé duramente con la tribu de los brazos largos es
Mientras mis huesos no estén dañados...
¡¡¡Woaaaah!!! Si...
Vi a un espíri- tu...
¡¡Wo... woooa- aah!!

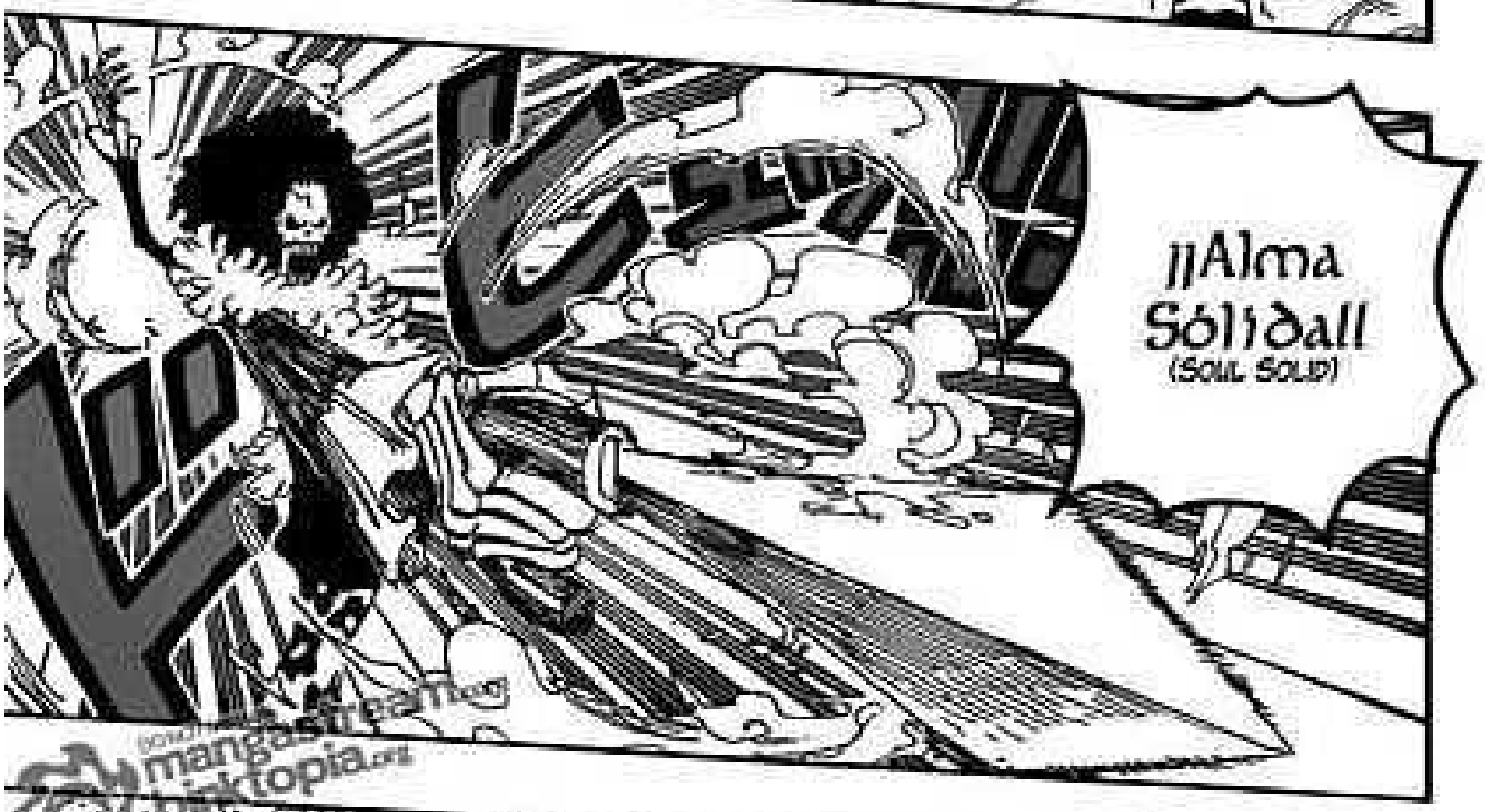
¡¡Alma Sólidall
(Soul Solid)

¡¡Mira esta espada congelada!!
Transmitiré el frío del otro mundo junto a la tragedia del alma
¡¡Woah!! ¡Está fría!

TODOS TIENEN LO QUE NECESITAN PARA IR AL NUEVO MUNDO.
¡¡¡NO PUEDO PERDER!!!
¡¡ESTOY SEGURO DE QUE ACABARÁN COMO LAS ALGAS!!
¿TAN PREOCUPADO ESTÁS POR TUS AMIGOS? ¡¡KYAKYA!!
¡¡DARUMA CORTADOR DE FUEGO!!
¡¿POR QUÉ?!
¡¡WAAAH!! ¡¡QUEMA, QUEMA, QUEMA!!
KYAA-KYAA!!

¡¡SOY UN TIBURÓN PITILLO!!
KYAA AAAA AA!!!
NO TE PRECIPITES, NOLE DE TIBURÓN...
¡KYAKYA! ¡¡PARECE QUE NO ERES NADA COMPARADO CON ELLOS!!
¡¡SOLO HAS DISPARADO MUNICIONES AL AZAR!!
¡¡SERÁ EL FIN!!
1... 2... 3... EN TRES MOVIMIENTOS TE VENCERÉ
¡¡DEJA DE DECIR COSAS SIN SENTIDO!!
!?
¡¡YA TERMINÉ DE COLOCAR MI TRAMPA!!
SOLÍA MENTIR MAS...
ES CIERTO... ME HE DETERIORADO...
¡¡PERO AHORA PUEDO HACER ESTAS COSAS!!
¡¡DEJA DE ATRAPAR SUEÑOS, MALDITO BASTARDO!! ¡¡NO ERES CAPAZ DE ADMITIR TU DERROTA!!

わぁぁぁぁぁぁぁぁ…

ドォン

¡¡HABLA LA SEGURIDAD DE LA FRONTERA!!

¡¿ES EL MINISTRO DE LA IZQUIERDA?!

PURU-PURU-PURU...

わぁぁぁ

mangastream.com

¡¡TE PIDO QUE NOTIFIQUES ESTO AL REINO!! ¡¡AHORA MISMO, EL ARCA "NOAH"

¡¡NO TENGO TIEMPO PARA DECIR LOS DETALLES!!

¡¿QUÉ SABES DE "NOAH" Y LA PRINCESA?!

¡¡ESTOY A LAS AFUERAS DE LA PLAZA CON EL REY!!

PERDIÓ SU PODER Y ESTÁ CAYENDO HACIA LA ISLA GYOJIN!!

¡¿QUÉ?!

¡¡DEBERÍAS SER CAPAZ DE COMUNICARTE CON TODOS CON EL DEN DEN MUSHI NACIONAL!! ¡¡DE PRISA!!
¡¡HAZLES SABER A TODOS EL PELIGRO QUE CORREN!!
¡¡EN LA TORRE DE CONTROL DEL TANQUE DE AIRE!!
¡¿DÓNDE ESTÁS AHORA?!
¡¡SÍ!!
あああ
……

¡¡ESTA ES UNA ORDEN OFICIAL PARA EVACUACIÓN!! ¡¡EL ARCA NOAH ESTÁ CAYENDO DE NUEVO HACIA LA ISLA!!
A TODOS LOS HABITANTES DE LA ISLA GYOJIN
!!!?
¡¡POR FAVOR, SALGAN DE LA ISLA INMEDIATAMENTE!!

¡¡DE PRISA!! ¡¡TOMEN SUS PERTENENCIAS!!
¡¡MIREN!! ¡¡ES LO QUE TEMÍAMOS!!

¡¡LA ISLA SERÁ DESTRUIDA!!
¡¡LA BURBUJA SE ROMPERÁ!!
¡¡POR FAVOR, SALGAN AL MAR EXTERIOR!!
¡¡AL MAR!!
¡¡SALGAMOS DE AQUÍ, NO ES SEGURO!!
¿ES DECKEN DE NUEVO?! ¡¡ESE MALDITO PIRATA!!
¿¿QUÉ LE OCURRIÓ A LA PRINCESA SHIRAOSHI?! ¡¡LUFFY!!
¿¿ESTÁ LUFFY BIEN?!
¡¡NO PUEDE SER!! ¿¿VIENE DE NUEVO?!

ZA ZAA ...
¡¡SOMOS LOS DEL TANQUE DE AIRE, LOS QUE CONOCISTE ANTES!!
¡¡MUGIWARA LUFFY-SAN!!
ZA ZAA ...
ZA ZAA ...
!!?
¡¿MUGIWARA?! ¡¿QUÉ OCURRE CON ESTA EMISIÓN?!
¡¿LUFFY-SAMA, QUÉ DEBEMOS HACER CON "NOAH"?!
ZA ZAA...
¡¡SHIRAOSHI!! ¡¡MUGIWARA!!
¡¡LO ESTÁN EMITIENDO PARA TODO EL PAÍS!!
¡¿QUÉ HACEN?!
ZAA —...
¡PODEMOS VER A "NOAH"!
¡¡ESCUCHAMOS LA INCREÍBLE SITUACIÓN!!
¡¡NO ME IMPORTAN LAS DIFICULTADES, SÓLO HAZLO!!
¡¡ESE HUMANO!!
¡¿ENTONCES MUGIWARA NO ES UN SECUESTRADOR?!
¡¿QUÉ ES ESTA CONVERSACIÓN?! ¡ESCUCHÉ LA VOZ DE LA PRINCESA!
¡¡SOLO PODEMOS CONFIAR EN TI!!
¡¡ES LA VOZ DE LUFFY!!
ZAZAA —...

mangastream.com
Biktopia.es

mangastream.com
binktopia.com

EN ESE MOMENTO ...

¡¿LA VERDADERA IDENTIDAD DE HODY?!

¡¡HERMA-NOHOSHI!!

—

¡PUEDO VER UNA SOMBRA!

¡¡ES "NOAH"!!

¡¡HODY ES...

UN MONSTRUO TRAÍDO POR NUESTRO MEDIO AMBIENTE!!

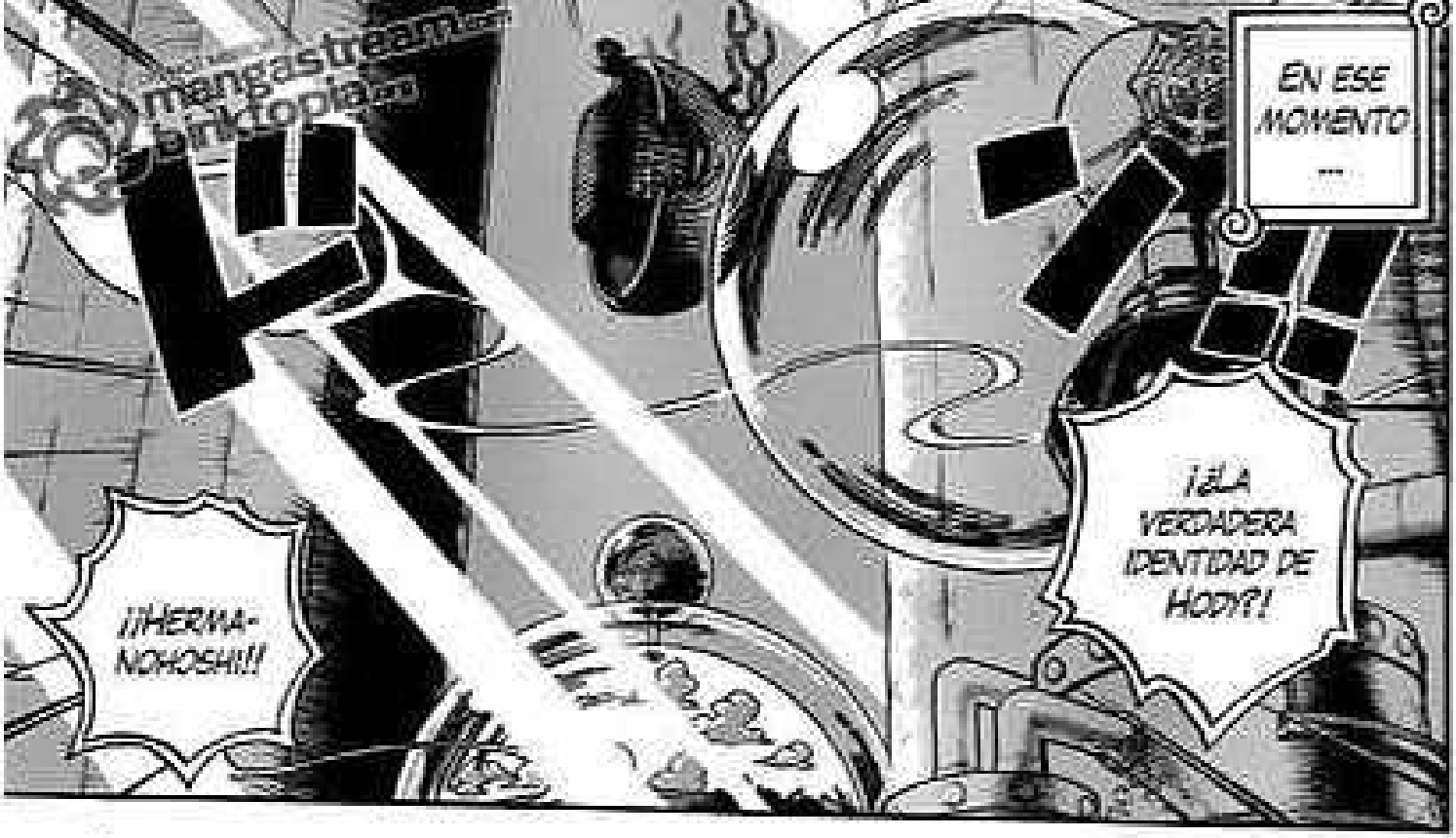

!?

Mangastream.com

TEMEN QUE EL RENCOR DE SUS COMPAÑEROS SEA OLVIDADO.

LOS NUEVOS PIRATAS GYOJIN SON MONSTRUOS CREADOS POR UN RENCOR QUE LOS CONSUME.

¡¡TEMEN QUE LLEGUE EL DÍA EN QUE SE CALME EL ODIO A LOS HUMANOS!! ¡¡VIVEN DEPRISA Y MUEREN JÓVENES!!

¡¡DESEAN HERIR A LOS HUMANOS PARA JUSTIFICAR SU CRUZADA!!

UWOO OOAA AAH!!

¡LOS HOMBRES QUE QUIEREN SANGRE NO DESEAN LA PAZ PARA LOS GYOJIN!

¡¿QUÉ TE HICIERON LOS HUMANOS?!

¡¿QUÉ EXPERIMENTASTE EN EL PASADO?!

.....

!!!

NADA

!!?

TENEMOS QUE OTORGARLES UN JUICIO A LOS HUMANOS

HEMOS SIDO ELEGIDOS POR LOS CIELOS... ¡¡Y BENDECIDOS CON PODER!!

.....!!

¡¡A SU ODIO LE FALTA

EXPERIENCIA Y DESEO!!

¡¡NO TIENEN NADA!! ¡¡SON UNOS ENEMIGOS VACÍOS...!!

¡¡UN PELIGRO IMPARABLE!!

ONE PIECE

CH. 643 END

mangastream.com
binktopia

ワンピース

ONE PIECE

CAPÍTULO 644 - "HACIA CERO"

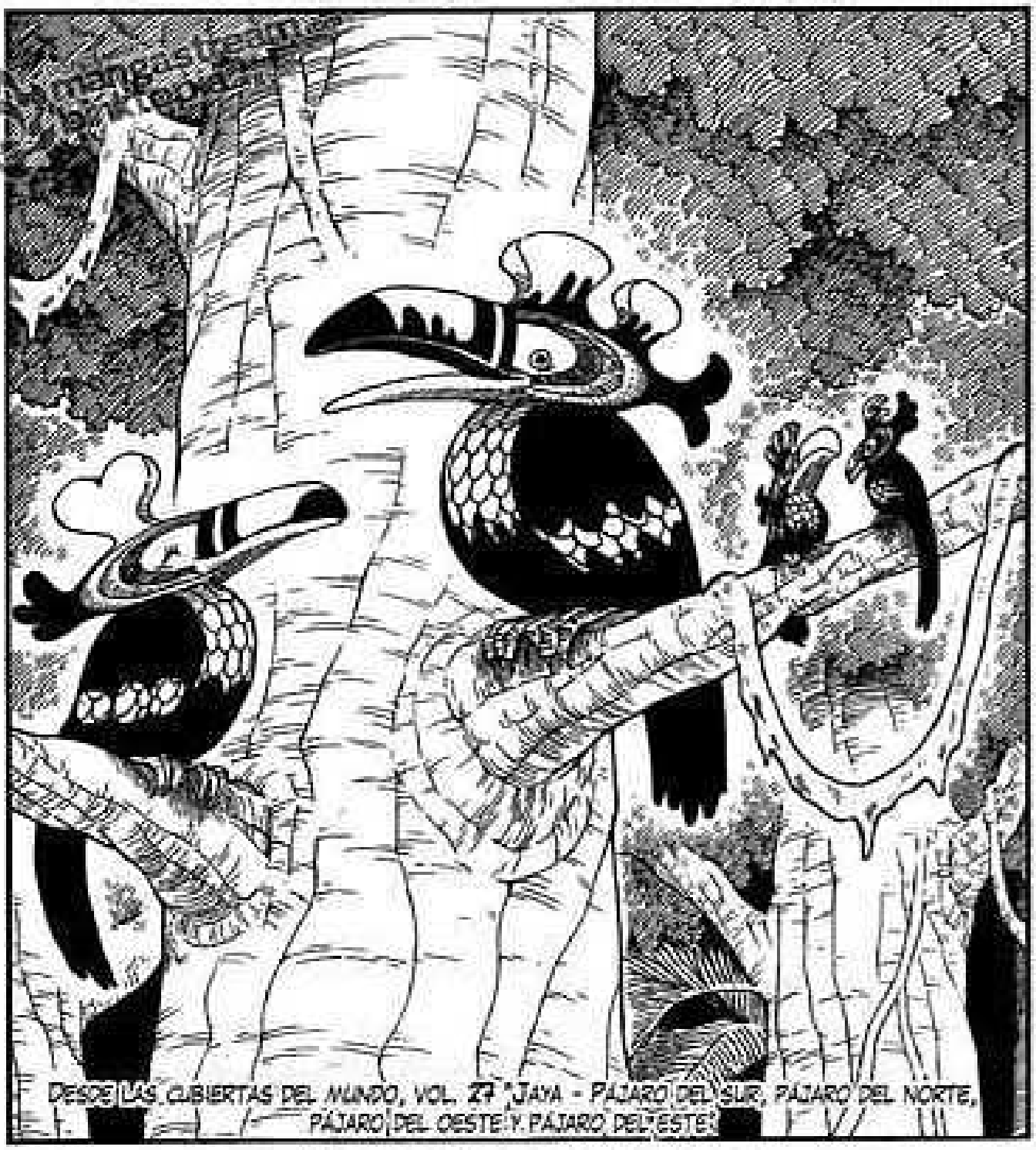

EIICHIRO ODA

¡¡HEY! ¡NO SE QUEDEN AHÍ! ¡HUYAN!
¡¿QUIÉN ES REALMENTE HODY?!
¡¿QUÉ OCURRE EN EL CIELO?!

¡¡¡SOLO SON OPONENTES VACÍOS, SIN NINGÚN TIPO DE SENTIMIENTOS!!!
¡¿VACÍOS?!
Y TAMBIÉN "DETERMINACIÓN"!
¡A SU ODIO LE FALTA "EXPERIENCIA"

¡HUYAN! PERO MIREN EL CIELO...
¡¡¡YA SE PUEDE VER LA SOMBRA DE NOAH!!!
¡¿QUÉ INTENTA DECIR EL PRÍNCIPE FUKABOSHI...?!

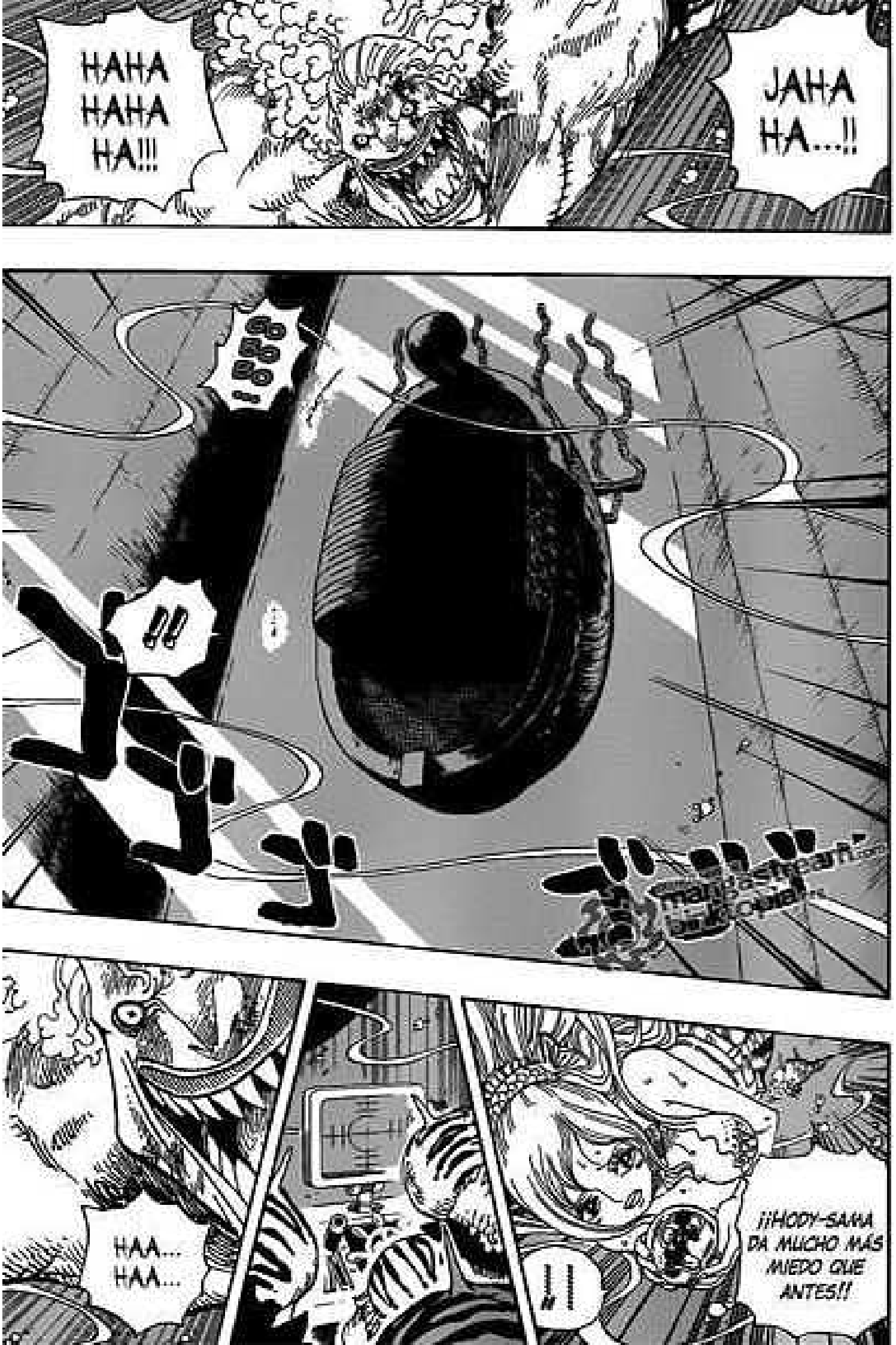

JAHA HA...!!

HAHA HAHA HA!!!

GOBOBO...

!!

¡¡HODY-SAMA DA MUCHO MÁS MIEDO QUE ANTES!!

!!

HAA... HAA...

JAHA HAHA HAHA HA!!!
DOKUN
DOKUN
NO LO OLVIDES HODY... ELLOS SON...
LA HUMANIDAD ES UNA ESPECIE INFERIOR.
UNA "EXISTENCIA MALVADA".
HAA... HAA...
¡¡ESTE CAMINO SOLO NOS LLEVA A LA MUERTE!! ¡¡LA ISLA GYOJIN ESTÁ ACABADA!!
LOS HUMANOS ARRASARON NUESTRAS TIERRAS... ¡¡LLEVÁNDOSE A TODOS LOS JÓVENES GYOJIN!!
DESDE EL FIN DE LA ERA DE LA PIRATERÍA... ¡¡LA GENTE HA MUERTO TODOS LOS DÍAS EN LA ISLA GYOJIN!!

¡TODO EL ÁREA SE HA CONVERTIDO EN UN DESASTRE! ¡¡SE HA DERRAMADO MUCHA SANGRE HUMANA!!
¡SE LLEVÓ A 8 HUMANOS CON ÉL!
¡¡¡AHH!!! PERDIÓ LA VIDA, PERO...
¡¿DICES QUE SE LLEVÓ LA "TIENDA DE HUMANOS" A LA SUPERFICIE?!
¡ARLONG-SAN HUNDIÓ EL BARCO PIRATA DE LOS HUMANOS!
¡SIIII!
¡¡¡UN BRINDIS!!! ¡¡TRAIGAN BEBIDA!!
¡¡¡DEJEN QUE ALABEMOS AL HÉROE QUE MATÓ A LOS HUMANOS!! ¡¡¡NO OLVIDEN SU MUERTE!!!
UN HÉROE... ESO SUENA GENIAL-OH...
SE LO MERECEN ESOS HUMANOS...
TENÍAN ENVIDIA DE LOS GYOJIN, QUIENES TENÍAMOS UN GRAN PODER.
TEMÍAN NUESTRA EXISTENCIA...
¡¡¡ESTO ES UNA "GUERRA SAGRADA"!!!
HACE TIEMPO, LA BASURA CONOCIDA COMO "HUMANIDAD"...

CON LA ÚNICA VENTAJA QUE TIENEN SOBRE NOSOTROS: "SER NUMEROSOS"...
¡¡ASÍ QUE... LA SOLUCIÓN QUE TOMARON FUE LA "PERSECUCIÓN"!!
ドス!!
¡¡HAN PERSEGUIDO A LOS GYOJIN HASTA EL FONDO DEL MAR!! ¡¡ESCUCHEN BIEN, CHICOS...!!
LOS HUMANOS QUE INVADIERON EL MUNDO COMO GUSANOS...
HACE QUE QUIERA VOMITAR.
¡¡NO ME GUSTA LA HISTORIA DE HACHI-SAN...!!
!?
ES UN HUMANO EXTRAÑO... CUANDO ME VE, NO PARECE ENFADARSE...
¡¡NYU! RAYLEIGH ES EL HUMANO QUE CONOZCO DESDE HACE TIEMPO...
¿NYU? ¡HOO!
¡MALDIGAN A LOS HUMANOS!
¡¡PIENSEN EN LOS LAMENTOS DE AQUELLOS QUE MURIERON, TOMEN SU ODIO!!
NO OLVIDEN ESTA HISTORIA.
¡¡LA HORA DE NUESTRA VENGANZA!!
LOS HUMANOS ESTÁN ASUSTADOS.
¡¡ALGÚN DÍA, "EL DÍA DEL JUICIO LLEGARÁ"...!!

TIGER TAMPOCO FUE EL HÉROE ELEGIDO.
EHHH !!?
¡¡LO MATARON LOS HUMANOS!!
¡¡GRANDES NOTICIAS!! ¡¡EL HÉROE QUE LIBERÓ A LOS ESCLAVOS, TIGER-SAN!!
GYAA AAAA AA!!!
¡¡PADRE ...!!
¿Y QUIÉN EL HUMANO IBA A MORIR DELANTE MÍA...
PARECE QUE DONASTE ALGO DE SANGRE A UN HUMANO...
¡¿QUIÉN DEMONIOS SON?! ¡¡VÁYANSE DE AQUÍ!!

SOLO QUEDA LA TRIPULACIÓN DE ARLONG... ¡¡AHORA SON LOS ÚNICOS QUE DEFIENDEN NUESTRA ESPECIE...!!
¡¿LO ESCUCHASTE?! ¡¡JINBEI-SAN SE UNIÓ A LOS "SHICHIBUKAI"!!
HAN CEDIDO ANTE LOS HUMANOS.
ESTE PAÍS ES UNA LOCURA, INCLUIDA LA FAMILIA REAL
¡¡?
¡UN HUMANO DISPARÓ A LA REINA OTOHIME!
¡HEY! ¡LA ISLA PRINCIPAL ESTÁ EN PROBLEMAS!
¡¡ENTONCES NO PODREMOS CONFIAR EN ESTE PAÍS NUNCA MÁS!!
SI LA FAMILIA REAL NO MUESTRA ALGO DE ORGULLO Y TOMA VENGANZA CONTRA ESTO...
¡¡INCLUSO LA REINA, QUE INTENTÓ UNIRNOS, FUE ELIMINADA POR LOS HUMANOS!!
¡¡¡SOLO MIREN QUÉ SON LOS HUMANOS!!!
¡¿QUIÉN NECESITA UNA NACIÓN LLENA DE COBARDES?!

¡¡ES NATURAL QUE LOS BASTARDOS QUE APOYAN A LOS HUMANOS MUERAN!!
¡¡HAHAHAHA HAHA!! EL "JEFE" DE ESOS INÚTILES HA SIDO...
¡¡JUZGADO POR EL CIELO!!
POR FIN, EL CIELO NOS ELIGIÓ... Y NOS DIÓ "PODER"...
!?
¡¡HA LLEGADO!!
LA HORA DE LA VENGANZA...
!?
LO INTENTARÉ.
¿PUEDES PRODUCIRLAS EN MASA, ZEO?
¡¡HICISTE BIEN EN CONSEGUIR-LAS, DOSUN!!
¡¡¡OYA!! ¡¡¡NO PUEDE SER!
EL DISTRITO GYOJIN ESCANDALIZADO POR EL PAÍS FINALMENTE TOMARÁ EL CONTROL...
¡¿ESAS COSAS LEGENDA-RIAS-CH?!

¡¡PREPÁRENSE PARA DEDICAR SU VIDA A MATAR A LOS HUMANOS!!
¡¡ESTA ES UNA GUERRA SAGRADA!! ¡¡¡PREPÁRENSE!!!
¡¡EL DÍA DEL JUICIO LLEGARÁ!!
JAHAHA HAHA...!
¡¡HEMOS SIDO ELEGIDOS PARA HACER "JUSTICIA"!!
¡¡Y ESA JUSTICIA SE LLAMA "VENGANZA"!!
¡¡DEDICAMOS NUESTRAS VIDAS A LA VENGANZA!!
!!
¡¡ESPECIE INFERIOR!!

¡¡DEBEMOS HACER QUE RODEE A NOAH!! ¡SI SE ALEJA MÁS, NO FUNCIONARÁ!
¡¡TEN CUIDADO!! ¡MENOS LA BURBUJA QUE PROTEGE A LA ISLA, ESTO PUEDE ATRAVESARLO TODO!

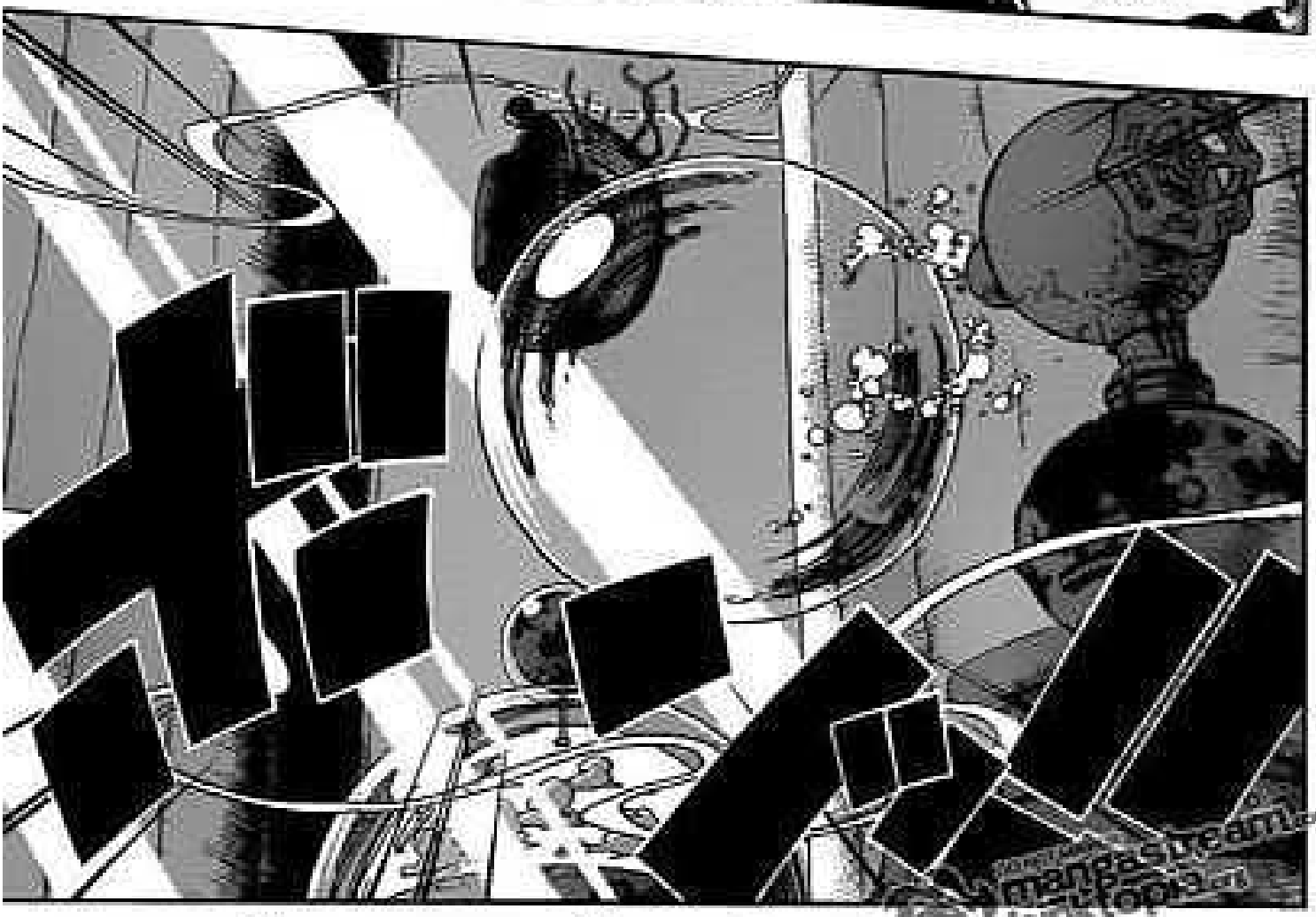

HA REUNIDO A TODAS LAS EMOCIONES NEGATIVAS DE LA ISLA GYOJIN.
EL OLVIDADO "DISTRITO GYOJIN" CON EL QUE NO TUVIMOS CONTACTO...
ZAZA
ES DEMASIADO TARDE.

¡¡¡PRÍNCIPE FUKABOSHI...!!!
MIENTRAS INTENTABAMOS EVITAR SU "RENCOR".
¡¡¡HUYAN AL OCÉANO!!
HEMOS PERMITIDO QUE ESTA ZONA SIN LEY NOS CONTROLE...
ZA-
SOLO NOS CENTRAMOS EN LO QUE ESTABA FRENTE A NOSOTROS...
¡¡¡LAS FIRMAS!!
¡¡¡NOS PREOCUPAMOS SOBRE EL PROGRESO!!
¡¡¡POR FAVOR, DÉJAME IR!! ¡¡¡NOAH ESTÁ CAYENDO DEL CIELO!!!
BASTARDO, ¿DÓNDE CREES QUE VAS?
¡¡¡PERO NO SE LO TRANSMITAN A SUS HIJOS!!!
EL RENCOR QUE LE TIENEN A LOS HUMANOS... ¡¡¡Y EL ODIO!!!
¡¡¡SE LO DOLOROSO QUE ES ESTO!!!

¡¡¡YA ES MUY TARDE PARA ELLOS!!!
¡¡ESTO ES LO QUE MADRE MÁS TEMIÓ!!
¡¡¡PRIMERO... DEBEMOS LUCHAR CONTRA NOSOTROS MISMOS!!!
¡MADRE FUE ASESINADA POR EL "RENCOR" DE LA ISLA GYOJIN!
¡¡¡EL "RENCOR" ES ALGO QUE LOS SERES VIVIENTES CREAN Y ALIMENTAN!!!
¡¡¡PROMO-PE...!!!
SIN EMBARGO, ALGO EN MI CORAZÓN SURGIÓ COMO ODIO POR LOS HUMANOS.
¡¡PUEDE QUE ESA PERSONA SE DIERA CUENTA...!!
¡LAS PENAS DE LA MUERTE SOLO PERTENECEN A LA MUERTE!
NO SE CONSUMAN POR EL ODIO.
NO IMPORTA QUIÉNES SEAN LOS CULPABLES O DE DONDE VENGAN...

mangahinktopia.org

¡¡HAY VIEJOS FANTASMAS QUE HAN SOBREVIVIDO EN LAS TINIEBLAS DE ESTA ISLA...!!

¡¡POR FAVOR, ELIMÍNALOS!!

¡DE ACUERDO! ¡¡LA DISPARARÉ!!

CON TUS MANOS... HAZ QUE LA ISLA GYOJIN...

¡¡COMIENCE DE CERO!!

わあああああああああ

DI LO QUE QUIERAS, FUKABOSHI... ¡¡EL ODIO DE LOS GYOJIN ES ETERNO!!

¡¡HERMANO-HOSHI!!

YO ME ENCARGARÉ DE ESTO... ¡SÓLO SIÉNTATE Y RELÁJATE!

HEY... ESOS SON LOS QUE LUCHARON CONTRA LA BANDA DE HODY EN LA PLAZA GYOCONCORDE...

¡LOS MUGIWARA!

¡EL JEFE JINBEI ESTÁ CON ELLOS TAMBIÉN!

EH~?!

¡¡ES LA VOZ DE LUFFY-CHAN!!

DESDE EL MOMENTO QUE FUIMOS A LA PLAZA

DECIDIMOS JUNTO A JINBEI...

.....

DO NOT MIRROR
mangastream

—

QUE NO DEJARÍAMOS QUE NADIE LE HICIERA NADA...

¡¡A LA ISLA GYOJIN!!

¡¡DÉJANOSLO TODO A NOSOTROS, HERMANOHOSHI!!

—

¡SOMOS AMIGOS DESPUÉS DE TODO!
¿¿SON ESTOS LOS HUMANOS DE LOS QUE DUDABAMOS...?!
¡HEY! ¿¿QUÉ OCURRE?! ¡NO SE PETENGAN...!
¡¡¡YO TAMBIEN!!!
¡¡¡TAMPOCO HUIRÉ!!!
¡¡¡YO TAMBIEN!!!
¡¡¡YO TAMBIEN!!!
HEY, ¿QUÉ DICES?
¡¡¡ME QUEDO EN LA ISLA...!!!

¡¡LUFFY-SAMA, HAY AIRE DENTRO DE NOAH...!!

BIEN, YOHAHOSHI...

QUEDATE A MI LADO... NO DEJARE QUE TE HAGAN DAÑO.

¡¡DE... DE ACUERDO!!

¡¡ACABARE EN UN SEGUNDO!!

¡¡NADA TERMINA PARA NOSOTROS!! ¡¡HEMOS SIDO BENDECIDOS CON EL PODER DEL CIELO!!

GEAR SECOND, ARMED

"GOMU GOMU"

ESTA VEZ ME ASEGURARE DE MORDER ESE BRAZO...

¡¡¡HALCÓN ROJO!!!

!!!

ONE PIECE

ワンピース
ONE PIECE
CAPÍTULO 645 - LA MUERTE TAMBIÉN ES VENGANZA
WAGO MULAND
WAGO~~ME DENDOUSHI USOP
30.000.000
DESDE LAS CUBIERTAS DEL MUNDO, "PARQUE DE ATRACCIONES DE LA BANDA DE GOMA DE SIOPIEA, BOLETO DE ADMISIÓN, VENDEDORA AMAZONA"
EIICHIRO ODA

mangastream
binktopia

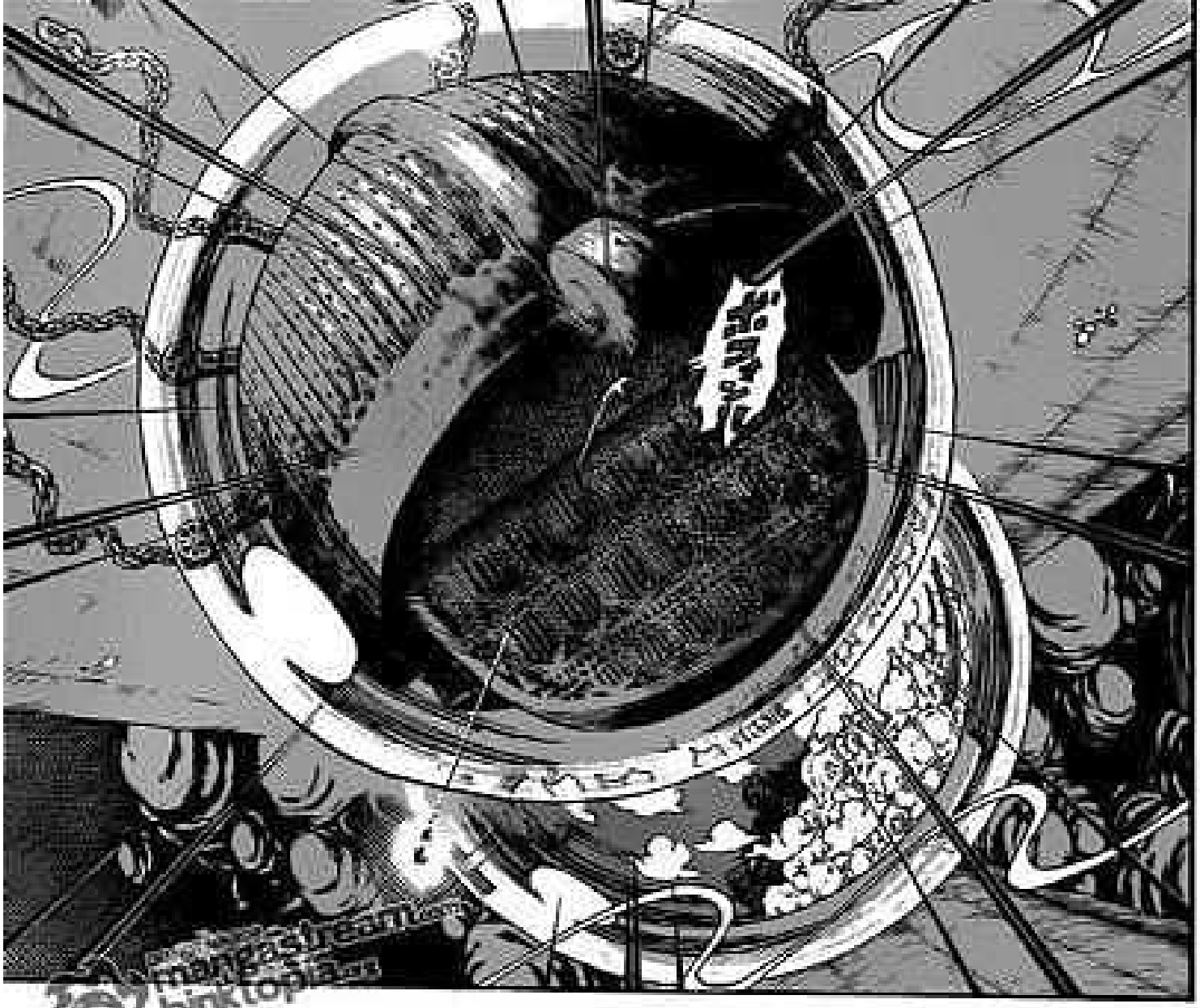

¡¡BIEN!!
¡¡A TODA VELOCIDAD, YOWAYOS-HI!!

GUSHHH

GUSHHH

CHOMP

mangastream binktopia.net

...COUGH. HACK....

BRRRT

BRRRT

BRRT

BRRT

COUGH

HAA.... HAA...

¡¡AHH!! ¡¡AIRE!!

GUSHHH

Gia Sado
ぼんっ!!
¡¡LUFFY-SAN!! ¡¡HAS TU MEJOR ES-FUERZO!!
わあああああああああ

CUANDO ESCUCHAMOS LA TRANSMISIÓN DE HODY, PENSÉ QUE SERÍAMOS ANIQUILADOS.
¡?
¡¡...!! ¡¡NO LO SÉ... PERO...!!
¡¿COMO ESPERAS QUE DETENGA A "NOAH" DE CHOCAR CON LA ISLA?!
¡¿QUÉ?! ¡¿NO VAS A HUIR?! ¡¡ESO ES ABSURDO!!
COMPARTAMOS UN TRAGO, BRINDEMOS POR LA CAMARADERÍA
TENEMOS UNA ENORME GRATITUD HACIA NEPTUNO EN SU ÉPOCA DE JUVENTUD
!!
¡¡DE UN "HUMANO" QUE TOCÓ LOS CORAZONES DE TODA LA GENTE DE ESTE REINO...!!
¡¡ME HIZO RECORDAR MI NIÑEZ... HACE UNOS 20 AÑOS...!!
¡¡¡AYÚDENME!!! LO JURO, ¡¡¡NO SECUESTRARÉ SIRENAS O GYOJINS NUNCA MÁS!!!
¿ESTÁS BROMEANDO CIERTO? COMO PUEDE SER POSIBLE...
¡¡¿SER AMIGO DE LOS GYOJIN?!!

¡¡¡¡USTEDES BASTARDOS PEDASOS DE BASURA!!!!
¡¡¡NO SE ATREVAN A INVADIR EL PAÍS DE MIS AMIGOS!!!
UGYAAAH!!!
mangastream.com
ES AHORA MI TERRITORIO!!!
¡¡¡ESTA ISLA...

¡¡¡¿CREES EN EL DE LA MISMA MANERA QUE LO HICISTE EN EL GRAN PIRATA SHIROHIGE?!!
¡¿SHIROHIGE ?!
¡¡¡ESTE PAÍS LE PERTENECE A LOS GYOJIN!!... PERO... EL DIJO "SOMOS AMIGOS" ¿O NO?
PERO... YO... REALMENTE ODIO A LOS HUMANOS... PERO...
ESTÁ ARRIESGANDO SU VIDA...
ゴゴ
ゴゴ
¡¡¡ESOS FUERON MIS COLMILLOS, NO INTENTES PRETENDER...
QUE DEFINITIVAMENTE FUISTE TU, MUGIWARA...!!!
SOY UN MILLÓN DE VECES MAS DURO QUE ESO...
ゴゴゴゴ

¡¡ESTA BIEN!!
¡¡QUÉDATE ATRÁS YOWAYOSHI!!
KARATE GYOJIN "CORAZÓN DE AGUA"
GOMU GOMU NO
MURASAME
(ESCRITO COMO "OLEADA DE TIBURONES", UNA REFERENCIA A LA FAMOSA ESPADA MURASAME)

ELEPHANT GUN!!!!
RAAAA!!!
¡?
¡?
¡¡Él aún sigue!!
¡¡Hemos perdido la comunicación!!
¡¿Qué pasa ahora?!
¡¡Está planeando destruirlo...!! ¡¡Al legendario barco gigante!!
¡¡¿De veras puede hacer eso?!!
¡Haa!
¡¡Aviso de último minuto!!
¡¡Mugiwara no Luffy está en estos momentos en las aguas
Luffy-sama...!!
Si no hace algo respecto a Decken...
¡¿No será capaz de detener su caída!
¡¡Su herida... se está abriendo...!!

¡¡¡ÉL ESTÁ... EL ESTÁ PROTEGIENDO LA ISLA!!!
ELEPHANT GATLING~!!!!
GOMU GOMU NOOOO
¡¡¡EL ESTÁ DESTRUYENDO "NOAH"!!!
¡¡¡?!?
AUDY TAMBIÉN HA SIDO...
EL CAPITÁN DE LOS NUEVOS PIRATAS GIGOLÓ...

¡¡¡DERROTADO POR LUFFY-SAN!!!
¡¡PERO INCLUSO MUGIWARA NO PODRÁ HACER A UN LADO A NOAH!! ¡¡¡HUYAMOS!!!
¡¡¡UWAAAAH!!! ¡¡¡SE HA TERMINADO!!! ¡¡¡EL CAPITÁN HODY HA PERDIDO!!!
ZEO-SAN!!!
¡¡POR FAVOR DÉJEME IR!! LA ISLA VA A SER...
NGHH ...!!!
¡¡LA MUERTE TAMBIÉN ES VENGANZA!!
!!?
GYAAAH!!!

¡¡¡MUERE AHORA, Y DEJA QUE TU MUERTE MALDIGA A LOS HUMANOS!!! ¡¡¡QUE TU SACRIFICIO SE VUELVA NUESTRA SANGRE DE VIDA!!!

¡¡¡NUESTRA MALDICIÓN NUNCA CESARÁ!!! MIENTRAS ESTO SIGA PASANDO...

¡¡¡UN DÍA, NUESTRA VENGANZA DE SEGURO VENDRÁ!!!

¡¡¡... ESTO ES RIDÍCULO!!! ¡¡¡LOS TIPOS A CARGO SE HAN VUELTO COMPLETAMENTE LOCOS!!!

mangastream.com

¡¡¡SI ESTAMOS LOCOS, ES SOLO PORQUE LOS HUMANOS NOS HICIERON ASÍ!!! ¡¡¡NO CORRAN!!! ¡¡¡VUELVAN SU FURIA HACIA LOS HUMANOS, BOGOON!!!

¡¡¡LAS CATÁSTROFES QUE HAN RODEADO A LA AMABILIDAD DE LOS GYOJIN SON CULPA DE LOS HUMANOS!!! ¡¡SUGAAN!!

GWAAH!!!

GYAAAH!!!

¡¡¡...

¿LOS HUMANOS... SON TAN TEMIBLES?

¡¡NO HABLEN TONTERÍAS!! SOLO HECHEN UN OJO A LOS HUMANOS QUE HAN PASADO POR NUESTRA HISTORIA... TIEMPO A TIEMPO, LOS GYOJIN...

¡¡¡DETENTE!!!

!!?

¡¡ESOS QUE ESTÁN PELEANDO CONTRA LOS PIRATAS DEL DISTRITO GYOJIN SON HUMANOS!!
¡¡MIRA CON TUS PROPIOS OJOS!! ¡¡AHORA MISMO, EN LA PLAZA, BAJO LOS CIELOS!!

BIEN, NO ESTOY SEGURA DE LO QUE SEA ÉL... PERO NO LO TOMES EN CUENTA, ¡¡SOLO MIRA CON TUS PROPIOS OJOS!!
¿... Y ÉL?
¡¡SI NO LO HACES... NO TIENES EL DERECHO DE DECIR NADA!!

GYAAAH!!
¡¡AQUELLOS QUE ELIGEN NO MORIR EN BATALLA MUEREN AQUÍ, POR SUS PROPIAS MANOS!! ¡¡SUS MUERTES DEJARÁN SU PROPIA MALDICIÓN HACIA LOS HUMANOS!!
¡¡COMO ESTA AHORA, LO QUE SEA QUE OCURRA...!!
¡¡MIRA CUIDADOSAMENTE CON TUS HONESTOS OJOS!!

PHEW... ¡¡GRACIAS POR SALVARNOS, MÁSCARA DE ESQUELETO!!
!!?
¡¡DETENTE AHÍ!! ¡¡¡ESTOS SON TUS HOMBRES!!

TE HAS VUELTO MÁS PERSUASIVO.
¡¡ESO ES MUY AMABLE DE TU PARTE!!
¡¡ESO ES ABSURDO!! ¡¡¡NADA ES DEJADO ATRÁS!!!
¡¡¡DESPUÉS DE LA MUERTE, LAS COSAS VIVIENTES SON SOLO HUESOS!!!
Y TU, ¿¿QUE HARÁS AHORA?! ¡¡¡NO ES COMO SI HUBIERAS MUERTO DESPUÉS!!!
¡¡¿MUERE Y QUÉDATE COMO UNA MALDICIÓN?!!

¡¡¡LOS ÚNICOS QUE VAN A PERDER SUS VIDAS SON USTEDES HUMANOS, SIN NINGUNA DUDA!!!
ES MARAVILLOSO QUE SU BANDA SE QUEDE AQUÍ, PERO CUANDO NOAH CAIGA...
¡¿FUFU... NO SON USTEDES LOS QUE ESTÁN DESECHANDO LAS VIDAS?!
AUNQUE... NO SE SI PUEDA DECIRTE SI ERES HUMANO O ALGO MAS...
¡¡LA GENTE QUE DESECHA LA VIDA... ES A LA QUE MÁS ODIO!!
¡¡ESE DESPERDICIO HUELE A VERGÜENZA!! ¡¡¡NO ES COMO SI PUDIERA OLERLO SIN UNA NARIZ!!!

SI VERDADERAMENTE CREEMOS EN ESO, ¡¿COMO VA A SER POSIBLE SI NOS ASUSTAMOS?!
¡NUESTRO CAPITÁN MUGIWARA NO LUFFY
AHORA ENTONCES, ¡¡PERMITEME TERMINAR LO QUE VENIMOS A HACER!! ¡¡¡YOHOHOHO!!!
ES EL HOMBRE QUE ALGUN DÍA SE CONVERTIRÁ EN EL REY DE LOS PIRATAS!
¡¡ES HORA DE REVELAR MI NUEVO "ATAQUE GIGANTE"
¡¡¡MUCH !!!
Y TERMINAR ESTO EN UN SUSPIRO!!
COMO SE SUPONE QUE PELEE AHORA...
¡¡¡!! ES... ESPERA UN SEGUNDO... ¡MIS ESPADAS SE HAN IDO!
VAMOS.
BIEN ENTONCES... HAGAMOS UNA COSA...
JINBE!
HMM ESO DEBERIA SER... ERR, DIGO, SI, ¡¡ESTOY REALMENTE IMPACTADO!!
¡¿QUE OPINAS ACERCA DE EFTO?!
HIC
¡¿EFTAS SOFFRENDIDO AHODA?!
HIC
¡¡GUFUFUFUFU!! ¡¡GFGHFH!! ¡¡LO SAFIA!!
HUP

UWAAAA~ ¡¿QUE ES ESE MONSTRUO?!

どよよっ!!

¡¡KYAAAAH!! ¡¿DE DÓNDE VINO?!

CHOPPER!!!

GWOOOO OOOAAAA AAARR!!!!

E... ESE PEQUEÑAJO SE VOLVIÓ ENORME DE PRONTO...

¡¡OYE!! ¡¡¿NO HA PASADO NADA PARA QUE LLEGUES A ESE EXTREMO, O SI?!!

mangastream.com
binktopia

EHEHE...

¡ESTOY BIEN USOPP!

¡¿PORQUE?!

HUH!!?

ONE PIECE

ONE PIECE TOMARÁ UN DESCANSO LA PRÓXIMA SEMANA

HTTP://LAW67.DEVIANTART.COM/
DRAWING: DENKI SHOUGUN
LINEART/COLOR: LAW67

ワンピース ONE PIECE

CAPÍTULO 646: RANA

EIICHIRO ODA

¡¡¡CHOPPER!! ¡¿CÓMO HICISTE ESO?!
¡¿QUÉ ESTÁ PASANDO EN LA BATALLA?!

¡¡¡INCREÍBLE!!
¡ESA FORMA TUYA ES DE MUCHA AYUDA AHORA QUE NO SE SALE DE CONTROL!

¡AHORA NO SERÉ UNA MOLESTIA PARA USTEDES NUNCA MÁS!
¡COMIENDO UNA RUMBLE BALL, PUEDO PELEAR EN ESTA FORMA POR TRES MINUTOS!

¡¡DAS MIEDO!!
¡¿Y CREES QUE SI ME DICES ESO ME PODRÉ FELIZ, TONTO?!

¡¡KYAAAA!! ¡BASTARDO! ¡¿CÓMO TE ATREVES A PONERTE A HABLAR EN MEDIO DE NUESTRA PELEA?!
¡¡NOS ESTÁN SUB-ESTIMANDO!! ¡DOSUN! ¡¡NO IMPORTA QUE TAN GRANDE SEAN!! ¡¡LOS ECHAREMOS AL MAR!! ¡GOGYAN!
¡DEBERÍAS PREOCUPARTE DE LO QUE TE VA A PASAR A TI!

"GREEN STAR" "HUMAN DRAKE"!!!
KYA?!!!
KYA-KYAA!!!
ESTAS PLANTAS, TIENEN RAÍCES VIVAS Y SE ESCONDEN BAJO TIERRA

¡¡KYAAA!! ¡QUÍTENMELAS! ¡ESTAS PLANTAS NO SON NORMALES!
¡Y SALTAN SOBRE CUALQUIER PRESA QUE CAMINE SOBRE ELLAS!
¡¿QUÉ ES ESTO?!
HMM!?

NO TIENES A DONDE HUIR.
Y AHORA QUE ESTAS EN EL AIRE...
!!?
ぽよん ぽよん
"GREEN STAR" "TRAMPOLIA"
¡ESTA ARROJA POR LOS AIRES CUALQUIER COSA QUE SE ACERQUE!
¡SERÁS DERROTADO DE UN SOLO Ggolpe!
!!
PERO TENGO UN ARMA SECRETA... ¡UNA LANZA QUE PUEDE ATRAVESARLO TODO-OH!
¡Y ENCIMA DE ESO MI LANZA NO FUNCIONA EN TI!
¡MUCH! ¡QUÉ INTERESANTE! ¡PUDISTE DETENERME CON UN SOLO GOLPE!
¡¡TÚ NO ERES MÁS QUE UN CALAMAR PODRIDO!!
RÍNDETE... ANTE LA IRA DE MI ATAQUE FINAL...
BP
NO IMPORTA QUE TE ESCONDAS EN ESA ARMADURA
¡¡VOY A LLENARLA DE AGUJEROS!!
¡¡ATAQUE DE LUZ!! ¡*USUBON NO YARI*!

ME NIEGO A CORTAR A ALGUIEN QUE NO TIENE ESPÍRITU DE LUCHA... ¡PIÉRDETE, RANA ESTÚPIDA!

¿RANA?

mangastream.com binktopia.org

PREPÁRATE PARA CONOCER TU FINAL

HIC

?

¡¡NO CREAS QUE ME LLENÉ DE AIRE SOLO PARA QUE PUEDAS HABLAR ENCIMA MÍO, TONTO!!

HIC

¡SI LLEGO A CAER SOBRE LA PLAZA COMO ESTOY AHORA, APLASTARÍA A TODOS TUS AMIGOS! ¡¡FUGUFUGUFUGU!!

HIC

BIEN, ENTONCES ....

¡ESTE ES MI "ESPACIO", HOMBRE ESQUELETO! SI ENTRAS EN ESTE CÍRCULO...

¡¡TUS HUESOS SERÁN ROTOS EN MIL PEDAZOS!!

HUMMM---- HUMMM-- HUM---- HUMM-♪

CANCIÓN GLACIAR
¡CORTE HELADO!
!!?
GWAA AAH!!!
CUIDATE...

¡ATAQUE SECRETO! ¡GREEN STAR!

BOOF!

¡¿OTRA PLANTA?!

¡JESA COSA VA A INTENTAR ATRAPARME TAMBIÉN, NO?!

¡VOY A MORDERLA HASTA QUE ESTÉ HECHA PEDAZOS!!

YO NO HARÍA ESO SI FUERA TÚ.

LA PUNTA DE SU NARIZ TIENE UN DIÁMETRO DE 8 METROS.

Y LIBERA UNA PODEROSA "ONDA DE CHOQUE".

¡¡IMPACT WOLF!!

KYAAA!!!

¡PARME!
DOSUN-SAAAAN!!!
¡KAIKA! KAIKA! ¡¡CÓMETE ESTO!!
¡ESTA LANZA PUEDE INCLUSO PERFORAR MONTAÑAS!!
BOG-YAAAAAH!!!
POSUN!! POSUN!! BOGAAN !!!
¡AY AHORA, CUANDO VAS A VOLAR!
¡MARTILLO PAPARA!
¡TALLA DEL CASCO!
MEGA-GODDO ON!!
GADO GODDO ON!!

¡¡franky radical beaam!!
LA...
¡¡¿ES UN LA-AASEERR?!!
STARE
¡¡TOMA ESTO!!
!!?

GYOJIN KARATE... ¡TECNICA SECRETA!

¡¡TONTO!! ¡NO IMPORTA QUE SEAS UN SHICHIBUKAI, TU ATAQUE NO FUNCIONARA!

¡¡CONTRA LA FORMA GIGANTESCA DE MADATSUMI!!

BURAIKAN

OOOOOEEEGHHH

¡¡EL AGUA ATRAVESÓ SU CUERPO!!

NO AIRE...

OPP!

BOPHEGH!!!

¡¡?
¡¡ESO FUE TERRORÍFICO!!
¡¡¡RECUERDOS DEL INFIERNO!!!
¡¡CON ESOS OJOS!!
¡POR QUÉ MIERDA ME MIRAS!
¡¡ESOS RECUERDOS ME ENFURECEN!!
¡¡ESTÁ EN LLAMAS!!
GYAAAH!!!
TIENES QUE TENER CUIDADO DE QUITAR LAS PARTES VENENOSAS...

¡¡COMETE ESTAS ESPADAS DE VENENO!!
¡¡LÁRGATE, RANA ESTÚPIDA!!
¡¿RANA?! ¡¿UNA RANA TENDRÍA BRAZOS Y PIERNAS COMO ESTAS?! ¡¡¡¡¡- ¡¿UNA RANA TENDRÍA VENENO MORTAL?!
¡SOY EL ESPADACHÍN NÚMERO 1 DE LA ISLA GYOJIN! ¡EL ESPADACHÍN DE 8 ESPADAS HYOUZOU! ¡¡RECUÉRDALO!!
VAAH~!!!
¡¡¡Rengoku Onigiri!!!
HYO...!!! HYOUZOU-SAAAAN!!
LO SIENTO...
¡¡TODOS LOS MIEMBROS PRINCIPALES HAN SIDO DERROTADOS!!
PENSÉ QUE ERAS UNA RANA
EN EL FONDO DE UN POZO
ONE PIECE